శుక్రవారం 25 జూలై 2025

# తెలంగాణ గీతం

తెలుగు దినపత్రిక

సంపుటి : 01 • సంచిక : 71 • పేజీలు : 4 • వెల రూ. 4/-

రంగారెడ్డి, నల్గొండ,ఖమ్మం, మెదక్, యాదాద్రిభువనగిరి,సూర్యాపేట,వరంగల్, నాగర్ కర్నూల్, హైదరాబాద్,వికారాబాద్, మహబూబ్నగర్, జనగాం, ములుగు,

## విలేకరులు కావలెను

రిపోర్టర్లు కావలెను తెలంగాణలో తెలంగాణ గీతం తెలుగు దినపత్రిక కోసం జిల్లా స్టాఫ్ రిపోర్టర్లు మరియు నియోజకవర్గ మరియు మండలాల వారీగా రిపోర్టర్స్ కావలెను సంప్రదించవలసిన ఫోన్ నెంబర్

8985188834

## పుట్టుకతో ప్రధాని మోదీ

# ఓబీసీ కాదు

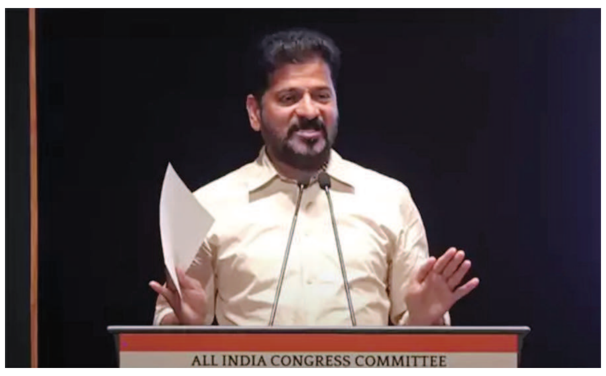


- కులగణన.. 88 కోట్ల పేజీల్లో సర్వే డేటా
- ఓబీసీల కోసం ప్రధాని మోదీ మనస్ఫూర్తిగా చేసిందేమీ లేదు
- దేశం కోసం కాంగ్రెస్ పార్టీ మాత్రమే త్యాగాలు చేసింది
- తెలంగాణ మోడల్ అంటే ఏమిటో తెలిపేందుకే ఈ పవర్ పాయింట్ ప్రజెంటేషన్
- దేశానికి ఒక దశ దిశను చూపించేలా ఈ కుల గణన సర్వే చేపట్టాం
- దాదాపు వందేళ్ల తర్వాత కుల గణన ప్రక్రియ నిర్వహించాం

న్యూఢిల్లీ

"తెలంగాణలో కులగణన సర్వే ప్రక్రియను 2024లో మేం ప్రారంభించాం. తెలంగాణలో సామాజిక, ఆర్థిక, కుల, రాజకీయ సర్వే సమగ్రంగా జరిగింది. ఇది 88 కోట్ల పేజీల్లో నిక్షిప్తమైంది. ప్రధాని మోదీకి బీసీలపై నిజమైన ప్రేమ లేదు. కొన్ని విషయాల్లో మోదీ సర్కార్ దిగివచ్చేలా రాహుల్‌గాంధీ పోరాటం చేశారు. ఆయన పోరాడినందువల్లే మూడు రైతు చట్టాలను కేంద్ర ప్రభుత్వం రద్దు చేసింది. కులగణన చేసేందుకు కూడా దిగి వచ్చింది" అని అన్నారు. పుట్టుకతో ప్రధాని నరేంద్ర మోదీ ఓబీసీ కాదని.. ఆయన లీగల్లీ కన్వర్టెడ్ ఓబీసీ అని తెలంగాణ సీఎం రేవంత్ రెడ్డి స్పష్టం చేశారు. ఓబీసీల కోసం ప్రధాని మోదీ మనస్ఫూర్తిగా చేసిందేమీ లేదని కుండబద్దలు కొట్టారు. అయితే దేశం కోసం కాంగ్రెస్ పార్టీ మాత్రమే - మిగతా3లో

## దూసుకొచ్చిన పాక్ డ్రోన్లు

- పేల్చిసిన భారత భద్రతా బలగాలు
- ఈ ఆపరేషన్‌లో అదుపులోకి మొత్తం ఆరు డ్రోన్లు
- వాటిల్లో మూడు డ్రోన్లు ఏరియల్ ఫొటోగ్రఫీ,వీడియోల్ని తీసేందుకు ఉపయోగించే డీజేఐ మావిక్ డ్రోన్‌లు
- భారత భద్రతా బలగాలు చేపట్టిన ఈ ఆపరేషన్లు పాకిస్తాన్ ప్రేరిత నార్కో-టెర్రర్ నెట్‌వర్క్‌లపై గట్టి దెబ్బ

ఫిన్‌టెక్, స్మార్ట్ మొబిలిటీ ఆవిష్కరణలకు ప్రపంచ కేంద్రంగా

# ఫ్యూచర్ సిటీ

- 2047 నాటికి 3 టిలియన్ డాలర్లకు చేర్చడమే ప్రభుత్వ సంకల్పం
- భౌగోళికంగా చిన్నదైనా.. ఆశయాలు, ఆచరణలో తెలంగాణ చాలా పెద్దది
- "2024 - 25లో జీఎస్‌డీపీలో 8.2 శాతం వృద్ధి నమోదైంది
- ఇది జాతీయ సగటు కంటే ఎక్కువ. దేశ జీడీపీలో తెలంగాణ వాటా 5 శాతానికి పైగా ఉంది
- రాష్ట్రంలో డ్రై పోర్ట్‌లు, మల్టీమోడల్ లాజిస్టిక్స్ పార్కులు, పారిశ్రామిక కారిడార్ల విస్తరణకు ప్రణాళికలు రూపొందించాం
- రాష్ట్ర ఐటీ, పరిశ్రమల మంత్రి దుద్దిళ్ల శ్రీధర్‌బాబు

భారత్-యూకే మధ్య

## కీలక ట్రేడ్ డీల్

- స్వేచ్ఛా వాణిజ్య ఒప్పందంపై సంతకాలు
- ఇండియా, ఇంగ్లాండ్ మధ్య కీలక వాణిజ్య ఒప్పందం
- బ్రిటన్, భారత్ భాగస్వామ్యంలో కొత్త అధ్యాయం
- భారత్‌లో త్వరలో ఆరు బ్రిటన్ వర్సిటీలు తమ క్యాంపస్‌లు ఏర్పాటు
- ఇరుదేశాల సేవల రంగం.. ఆర్థిక, సాంకేతిక రంగాలకు ఊతమిస్తుంది

## నకిలీ ఓటర్లను మేము ఎలా అనుమతిస్తాం?

- "మన దేశ ప్రజాస్వామ్యానికి రాజ్యాంగం తల్లి లాంటిది
- దానికి అనుగుణంగానే ప్రజాస్వామ్యాన్ని బలోపేతం చేయడంతో పాటు పారదర్శకంగా ఎన్నికలను నిర్వహించేందుకు ప్రత్యేక సమగ్ర సవరణ చేపట్టాం
- విమర్శలు, వివాదాలకు భయపడి రాజ్యాంగానికి వ్యతిరేకంగా మేం ఎలా పనిచేయగలం?
- ద ఎన్నికల ప్రధాన అధికారి జ్ఞానేశ్‌కుమార్ ప్రకటన

## రాష్ట్రంలో భారీ వర్షాలు..

# అప్రమత్తంగా ఉండాలి

- అన్ని జిల్లాల కలెక్టర్లకు సీఎం ఆదేశాలు
- భారీ వర్షాలు కురిసిన ప్రాంతాల్లో ప్రజలకు ఇబ్బంది లేకుండా అన్ని విభాగాలు సమన్వయంతో పని చేయాలి
- భారీ వర్ష సూచన ఉన్న జిల్లాల్లో కలెక్టర్లు అన్ని విభాగాలతో ఎప్పటికప్పుడు పరిస్థితిని సమీక్షించాలి
- ఎక్కడ కూడా ఆస్తి, ప్రాణ నష్టం లేకుండా జాగ్రత్తలు తీసుకోవాలి
- తెలంగాణ వ్యాప్తంగా విస్తారంగా వర్షాలు
- గ్రామాల మధ్య నిలిచిన రాకపోకలు

హైదరాబాద్

రాష్ట్రవ్యాప్తంగా భారీ వర్షాలు కురుస్తున్న నేపథ్యంలో అన్ని జిల్లాల కలెక్టర్లు అప్రమత్తంగా ఉండాలని ముఖ్యమంత్రి రేవంత్ రెడ్డి ఆదేశాలు జారీచేశారు. ఢిల్లీలో ఉన్న ఆయన సీఎంవో అధికారులతో మాట్లాడారు. భారీ వర్షాలు కురిసిన ప్రాంతాల్లో ప్రజలకు ఇబ్బంది లేకుండా అన్ని విభాగాలు సమన్వయంతో పని చేయాలని సూచించారు. లోతట్టు ప్రాంతాల్లో తగిన సహాయక చర్యలు చేపట్టాలన్నారు. గ్రేటర్ హైదరాబాద్‌తోపాటు రాష్ట్రవ్యాప్తంగా అన్ని జిల్లాల్లో వర్షాలు కురుస్తున్నందున చెరువులు, కుంటలు నిండిపోయి వరద ఉధృతి ఉన్న ప్రాంతాల్లో ప్రజలను అప్రమత్తం చేయాలని సీఎం ఆదేశించారు. భారీ వర్ష సూచన ఉన్న జిల్లాల్లో కలెక్టర్లు అన్ని విభాగాలతో ఎప్పటికప్పుడు పరిస్థితిని సమీక్షించాలని సూచించారు. ఎక్కడ కూడా ఆస్తి, ప్రాణ నష్టం లేకుండా జాగ్రత్తలు తీసుకోవాలన్నారు. వర్షాలు, వరదలతో ఎటువంటి పరిస్థితి వచ్చినా ఎదుర్కొనేందుకు, - మిగతా3లో

## నాలుగోరోజూ సాగని చర్చ..

- ఉభయ సభలు వాయిదా
- ప్రతిపక్ష ఎంపీల నిరసనలు, రభస కొనసాగడంతో వరుసగా గందరగోళం పరిస్థితులు
- బీహార్‌లో ఓటర్ల జాబితా సవరణకు వ్యతిరేకంగా పెద్ద ఎత్తున ఆందోళన
- విపక్ష ఎంపీల తీరుపై స్పీకర్ ఓం బిర్లా అసహనం

## పెన్షన్‌ల పంపిణీలో కొత్త టెక్నాలజీని అందిపుచ్చుకోవాలి

- పింఛన్లు అందించడం సామాజిక బాధ్యత
- పింఛన్ లబ్ధిదారులకు ఇబ్బంది కలగకుండా పెన్షన్ అందించేందుకు నూతన టెక్నాలజీని ఉపయోగించుకోవాలి
- పేదరిక నిర్మూలన కోసం మహిళా సంఘాలకు వడ్డీ లేని రుణాలు, ఇందిరా మహిళా క్యాంటీన్‌లు ఇస్తున్నాం
- ప్రమాద బీమా ద్వారా పేద కుటుంబాలకు ప్రభుత్వం అండగా ఉంటుంది

హైదరాబాద్

పెన్షన్‌ల పంపిణీలో కొత్త టెక్నాలజీని అందిపుచ్చుకోవాలని మంత్రి సీతక్క వ్యాఖ్యానించారు. పింఛన్ లబ్ధిదారులకు ఇబ్బంది కలగకుండా పెన్షన్ అందించేందుకు నూతన టెక్నాలజీని ఉపయోగించుకోవాలని సూచించారు. పింఛన్లు అందించడం సామాజిక బాధ్యత అని ఉద్ఘాటించారు. చేయూత పెన్షన్ల పంపిణీపై ప్రజాభవన్‌లో మంత్రి సీతక్క గురువారం - మిగతా3లో

మాజీ మంత్రి మల్లారెడ్డికి బిగ్ షాక్..

## పోలీసుల నోటీసులు

మల్లారెడ్డి హాస్పిటల్స్, సూరారంలోని మల్లారెడ్డి మెడికల్ కాలేజీలో ఆర్థిక లావాదేవీలను పరిశీలించినట్లు ప్రచారం అనుమానాస్పదంగా భారీ స్థాయిలో నగదు లావాదేవీలు జరగడంతో ఐటీ అధికారులు సోదాలు చేశారనే పుకార్లు ఈ మేరకు మల్లారెడ్డి హాస్పిటల్ చైర్మన్ భద్రారెడ్డి నివాసంలో ఐటీ అధికారులు సోదాలు నిర్వహించిట్లు జోరుగా ప్రచారం

## ఛత్తీస్‌గఢ్‌లో 51 మంది మావోయిస్టుల లొంగుబాటు!

- సుక్మా జిల్లాలో లొంగిపోయిన మావోయిస్టులు
- 2024 నుంచి ఇప్పటివరకు బీజాపూర్ జిల్లాలో జరిగిన వివిధ ఎన్‌కౌంటర్‌లలో 185 మంది మావోయిస్టులు హతమయ్యారు
- 803 మంది అరెస్టు కాగా.. 431 మంది లొంగిపోయారు

# నకిలీ ఓటర్లను మేము ఎలా అనుమతిస్తాం?

**ఢిల్లీ:** బిహార్‌లో చేపట్టిన ఓటర్ల జాబితా ప్రత్యేక సమగ్ర సవరణపై విపక్షాలు తీవ్ర అభ్యంతరం వ్యక్తంచేస్తున్న సంగతి తెలిసిందే. ప్రతిపక్షాల విమర్శలపై తాజాగా కేంద్ర ఎన్నికల సంఘం స్పందించింది. నకిలీ ఓటర్లను ఎలా అనుమతిస్తామంటూ ఓటరు జాబితా సవరణ ప్రక్రియను సమర్థించుకుంది. ఈమేరకు కేంద్ర ఎన్నికల ప్రధాన అధికారి జ్ఞానేశ్‌కుమార్ గురువారం ఓ ప్రకటన విడుదల చేశారు. "మన దేశ ప్రజాస్వామ్యానికి రాజ్యాంగం తల్లి లాంటిది. దానికి అనుగుణంగానే ప్రజాస్వామ్యాన్ని బలోపేతం చేయడంతో పాటు పారదర్శకంగా ఎన్నికలను నిర్వహించేందుకు ప్రత్యేక సమగ్ర సవరణ చేపట్టాం. ఓటర్ల జాబితాను ప్రక్షాళన చేశాం. విమర్శలు, వివాదాలకు భయపడి రాజ్యాంగానికి వ్యతిరేకంగా మేం ఎలా పనిచేయగలం? చనిపోయిన ఓటర్ల పేరుతో నకిలీ ఓట్లను ఎలా అనుమతిస్తాం? శాశ్వతంగా వలస వచ్చిన వారు, రెండు ప్రాంతాల్లో ఓటు రిజిస్టర్ చేసుకున్న వారు, విదేశీయులతో ఎలా ఓటు వేయిస్తాం? పారదర్శక పనితీరు కోసం ప్రక్షాళన చేయకూడదా? రాజకీయ

సిద్ధాంతాలకు అతీతంగా దేశ పౌరులంతా ఈ ప్రశ్నలపై పునరాలోచన చేయాలి" అని సీఈసీ తన ప్రకటనలో సూచించారు. బిహార్ అసెంబ్లీ ఎన్నికల నేపథ్యంలో ఆ రాష్ట్రంలో నిర్వహించిన ప్రత్యేక సమగ్ర సవరణలో కీలక విషయాలు బయటపడ్డాయి. రాష్ట్రంలో 52 లక్షల మంది ఓటర్లు సంబంధిత చిరునామాల్లో లేరని వెల్లడైంది. 18 లక్షల మంది ఓటర్లు చనిపోగా, 26 లక్షల మంది ఇతర నియోజకవర్గాలకు మారినట్లు ఈసీ తెలిపింది. మరో ఏడు లక్షల మంది ఓటర్లు రెండు చోట్ల ఓటు నమోదు చేసుకున్నట్లు అధికారుల పరిశీలనలో తేలింది. ఓటరు జాబితా సవరణ ప్రక్రియ ప్రారంభానికి ముందు రాష్ట్రంలో 7.89 కోట్ల మంది ఓటర్లు ఉండగా.. ఇప్పటివరకు 7.68 కోట్ల మంది వివరాలను సేకరించినట్లు ఎన్నికల సంఘం పేర్కొంది. ఆగస్టు 1 నుంచి ముసాయిదా ఎన్నికల జాబితా ప్రచురించనున్నట్లు ఎన్నికల సంఘం వెల్లడించింది. ఇప్పటికే వీటికి సంబంధించిన వివరాలను రాష్ట్రంలోని 12 ప్రధాన పార్టీలతో పంచుకున్నామని, తద్వారా పేర్లను ఎందుకు తొలగించామో అందరికీ తెలుస్తుందని పేర్కొంది. సెప్టెంబర్ 1 వరకు సామాన్యులు సహా ఎవరైనా అభ్యంతరాలు తెలపవచ్చని సూచించింది. అయితే, ఈ సమగ్ర సవరణను కాంగ్రెస్ సహా ప్రతిపక్షాలు తీవ్రంగా ఖండిస్తున్నాయి. ఉద్దేశపూర్వకంగానే ఓటర్లను తొలగిస్తున్నారని దుయ్యబట్టాయి. దీనిపై సుప్రీంకోర్టును ఆశ్రయించాయి. ప్రస్తుతం ఈ వ్యవహారం అత్యున్నత న్యాయస్థానం వద్ద పెండింగ్‌లో ఉంది.

# నాలుగోరోజూ సాగని చర్చ..

పార్లమెంట్ వర్షాకాల సమావేశాలు నాలురోజు కూడా ఎలాంటి చర్చా లేకుండానే ముగిశాయి. ప్రతిపక్ష ఎంపీల నిరసనలు, రభస కొనసాగడంతో వరుసగా గురువారం కూడా సమావేశాలో గందరగోళం పరిస్థితులు నెలకొన్నాయి. సభా కార్యకలాపాలకు తీవ్ర అవరోధం ఏర్పడడంతో రాజ్యసభ లోక్‌సభ శుక్రవారానికి వాయిదా పడ్డాయి.

పార్లమెంట్ వర్షాకాల సమావేశాలు వరుసగా నాలుగోరోజు గురువారం ప్రారంభమయ్యాయి. ఉదయం 11 గంటలకు ఉభయసభలు సమావేశమయ్యాయి. సభ ప్రారంభం కాగానే లోక్‌సభలో విపక్ష ఎంపీలు ఆందోళనకు దిగారు. బీహార్‌లో ఓటర్ల జాబితా సవరణకు వ్యతిరేకంగా పెద్ద ఎత్తున ఆందోళన చేపట్టారు. ప్లకార్డులు ప్రదర్శిస్తూ నిరసన తెలిపారు. వాయిదా తీర్మానాలపై చర్చించాలని డిమాండ్ చేశారు. బీహార్ ఓటర్ల జాబితా సవరణపై చర్చకు పట్టుబట్టారు. స్పీకర్ ఓం బిర్లా ఎంత నచ్చజెప్పినా సభ్యులు వినిపించుకోలేదు. సభలో తమ నిరసనలు కొనసాగించారు. దీంతో సభలో గందరగోళం నెలకొంది. విపక్ష ఎంపీల తీరుపై స్పీకర్ ఓం బిర్లా అసహనం వ్యక్తం చేశారు. ఈ క్రమంలో లోక్‌సభను మధ్యాహ్నం 2 గంటల వరకూ వాయిదా వేస్తున్నట్లు స్పీకర్ ప్రకటించారు. అయితే మధ్యాహ్నం సభ ప్రారంభమైనప్పటికీ అదే పరిస్థితి కొనసాగింది. దీంతో సభను రేపటికి వాయిదా వేస్తున్నట్లు స్పీకర్ ఓం బిర్లా ప్రకటించారు. అటు రాజ్యసభలోనూ ఇదే

పరిస్థితి కొనసాగింది. విపక్ష సభ్యుల నిరసనల మధ్యే ఉభయ సభలు రేపటికి వాయిదా పడ్డాయి.

**విపక్షాల ప్రధాన డిమాండ్లు**

బీహార్‌లో అసెంబ్లీ ఎన్నికల ముందు ఎన్నికల కమిషన్ ఓటర్ల జాబితాకు ప్రత్యేక నిశిత సవరణ (సర్) చేపట్టడం, పహల్గాం ఉగ్రదాడి, ఆపరేషన్ సిందూర్, భారత్, పాకిస్థాన్ మధ్య కాల్పుల విరమణ ఒప్పందానికి తానే మధ్యవర్తిత్వం వహించానంటూ అమెరికా అధ్యక్షుడు డొనాల్డ్ ట్రంప్ పదేపదే ప్రకటించడం వంటి అంశాలపై వెంటనే చర్చను చేపట్టాలన్న విపక్ష సభ్యులు డిమాండ్ చేస్తున్నారు.

## ఎడారి దేశంలో ఇసుక కొరత..

# విదేశాల నుంచి దిగుమతి!

**ఇంటర్నెట్‌డెస్క్:** ఏడారి దేశం అనగానే చటుక్కున గుర్తొచ్చేది సౌదీ అరేబియా ఆ దేశ భూభాగంలో 95 శాతం ఎడారే. అలాంటి దేశంలో ఇసుక కొరత అంటే ఆశ్చర్యంగా ఉంది కదూ. నిజమే.. సౌదీ అరేబియా ఇతర దేశాల నుంచి ఇసుకను దిగుమతి చేసుకుంటోంది. ఎందుకో తెలుసా..? అక్కడ లభించే ఇసుక నిర్మాణాలకు ఉపయోగపడకపోవడమే. విజన్ 2030లో భాగంగా సౌదీ అరేబియా భారీ కట్టడాలను నిర్మిస్తోంది. వీటికి అవసరమైన ఇసుకను ఆస్ట్రేలియా, చైనా, బెల్జియం దేశాల నుంచి దిగుమతి చేసుకుంటోంది. సౌదీ ఎదుర్కొంటున్న సమస్య భవిష్యత్‌లో మరిన్ని దేశాలకు వ్యాపించవచ్చని నిపుణులు చెబుతున్నారు.

**ఎడారి ఇసుక ఎందుకు పనికిరాదు?**

ఎడారిలో కనుచూపు మేరలో ఇసుకే కనిపిస్తుంది. కానీ, అందులో కొంచెం కూడా నిర్మాణాలకు వినియోగించలేం. ఎందుకంటే.. ఎడారి ఇసుక చాలా మృదువుగా ఉంటుంది. అంతేకాకుండా నిరంతరం వీచే గాలుల వల్ల కోతకు గురై.. ఇసుక రేణువులు గుండ్రంగా మారిపోతాయి. ఇలాంటి ఇసుకను సిమెంట్‌తో కలిపినా గట్టితనం రాదు. నిర్మాణాల్లో కరుకుగా, పలకలుగా ఉండే ఇసుకను వినియోగించడం ఉత్తమం. ఇలాంటి ఇసుక సాధారణంగా నదీ గర్భంలోనూ, సరస్సుల్లోనూ, లేదంటే సముద్ర గర్భంలో దొరుకుతుంది. అయితే, సముద్రంలోని ఇసుక లవణాలు కలిగి ఉండటం వల్ల

చాలా మంది నిర్మాణాల్లో వినియోగించేందుకు వెనకడుగు వేస్తుంటారు.

**కీలక ఎగుమతిదారుగా ఆస్ట్రేలియా**

ఓఈసీ (అబ్జర్వేటరీ ఆఫ్ ఎకనామిక్ కాంప్లెక్సిటీ) వరల్డ్ నివేదికల ప్రకారం.. ప్రపంచంలో కీలక ఇసుక ఎగుమతి దేశాల్లో ద్వీపదేశం ఆస్ట్రేలియా నిలిచింది. 2023లో అత్యధికంగా 273 మిలియన్ డాలర్ల విలువైన ఇసుకను విదేశాలకు ఎగుమతి చేసి.. రెండో అతిపెద్ద ఇసుక ఎగుమతిదారు దేశంగా నిలిచింది. తొలి స్థానంలో అమెరికా ఉంది. సౌదీ అరేబియా దాదాపు 140 మిలియన్ డాలర్ల ఇసుకను ఆస్ట్రేలియా నుంచి కొనుగోలు చేసింది. దీనిని ఎర్రసముద్రం, నియోమ్, క్విడ్డియా ప్రాజెక్టులకు వినియోగించింది.

**సౌదీ ఒక్కటే కాదు..!**

కేవలం సౌదీ అరేబియా మాత్రమే ఇసుకను దిగుమతి చేసుకోవడం లేదు. ఆ జాబితాలో యునైటెడ్ ఎమిరేట్స్, ఖతార్ కూడా ఉన్నాయి. ఇటీవల దుబాయ్, అబుదాబి లాంటి నగరాలు వేగంగా అభివృద్ధి చెందుతున్నాయి. ఈ నేపథ్యంలో భారీ మొత్తంలో ఇసుక కొరత ఏర్పడింది. భవనాలు బలంగా, ఎక్కువకాలం ఉండాలన్న ఉద్దేశంతో నాణ్యమైన ఇసుకను విదేశాల నుంచి దిగుమతి చేసుకొని నిర్మాణాల్లో వినియోగిస్తున్నారు.

**ఇసుక సంక్షోభం.. పెద్ద సమస్యే..!**

ఇసుక సంక్షోభం కేవలం పశ్చిమాసియా దేశాలకే పరిమితం కావడం లేదు. యూఎన్‌ఈపీ నివేదిక ప్రకారం.. ప్రపంచ వ్యాప్తంగా ఏడాదికి 50 బిలియన్ టన్నుల ఇసుకను వినియోగిస్తున్నారు. భారీగా ఇసుక తవ్వకాలు చేపడితే.. కట్టడాలకు వినియోగించే ఇసుక పరిమాణం భవిష్యత్‌లో తగ్గిపోయే అవకాశం ఉంది. దీనినే ఇసుక సంక్షోభంగా నిపుణులు చెబుతున్నారు. ఈ సమస్య ప్రపంచ దేశాలన్నింటికీ విస్తరించకముందే.. జాగ్రత్త పడాలని హెచ్చరిస్తున్నారు. ఇసుకకు ప్రత్యామ్నాయ మార్గాలు చూసుకోవాలని చెబుతున్నారు. రాళ్లను పిండి చేసి (ఎమ్-శాండ్) కట్టడాల్లో వినియోగించుకోవాలని సూచిస్తున్నారు.

## భారత్-యూకే మధ్య కీలక ట్రేడ్ డీల్

భారత ప్రధాన మంత్రి నరేంద్రమోదీ యూకే పర్యటనకు వెళ్లిన విషయం తెలిసిందే. రెండు రోజుల పర్యటనలో భాగంగా ఇవాళ లండన్‌కు చేరుకున్నారు. ఈ సందర్భంగా యూకే ప్రధాని కీర్ స్టార్మర్‌తో మోదీ భేటీ అయ్యారు. ఈ భేటీలో రెండు దేశాల మధ్య కీలక ట్రేడ్ డీల్ కుదిరింది. భారత్-యూకేల మధ్య చారిత్రక స్వేచ్ఛా వాణిజ్య ఒప్పందం పై ఇరుదేశాలూ సంతకాలు చేశాయి. ప్రధాని మోదీ, యూకే ప్రధాని కీర్ స్టార్మర్ సమక్షంలో ఇదరుదేశాల వాణిజ్య శాఖ మంత్రులు ఈ ఒప్పందంపై సంతకాలు చేశారు. కాగా, భారత్-యూకేల మధ్య ఈ వాణిజ్య ఒప్పందం కోసం జరిపిన చర్చలు ముగిసినట్లు ఇరు దేశాలు మే 6న ప్రకటించిన విషయం తెలిసిందే. 2030 నాటికి ఈ రెండు ఆర్థిక వ్యవస్థల మధ్య వాణిజ్యాన్ని 120 బిలియన్ డాలర్లకు రెట్టింపు చేసేదిగా ఈ ఒప్పందం ఉంది. తోలు, పాదరక్షలు, దుస్తులు వంటి ఉత్పత్తుల ఎగుమతిపై పన్నులను తొలగించాలని, బ్రిటన్ నుండి విస్కీ, కార్ల దిగుమతులను చౌకగా మార్చాలని ఈ వాణిజ్య ఒప్పందంలో పొందుపర్చారు. భారత్-యూకేల ఈ ఒప్పందంలో వస్తువులు, సేవలు, ఆవిష్కరణ, మేధో సంపత్తి హక్కులు తదితర అంశాలను ఇందులో ప్రతిపాదించారు. అంతకు ముందు యూకే పర్యటనపై ప్రధాని మోదీ ఎక్స్ వేదికగా స్పందించారు. ఇరు దేశాల మధ్య ఆర్థిక భాగస్వామ్యాన్ని ముందుకు తీసుకెళ్లడంలో ఈ పర్యటన చాలా దోహదపడుతుందన్నారు. మన ప్రజలకు శ్రేయస్సు, వృద్ధి ఉద్యోగ సృష్టిని పెంచడంపై దృష్టి ఉంటుందని చెప్పారు. ప్రపంచ పురోగతికి బలమైన భారతదేశం-యూకే స్నేహం చాలా అవసరమని తెలిపారు. ఇక్కడి భారతీయ సమాజం నుంచి లభించిన హృదయపూర్వక స్వాగతం తనను కదిలించిందని వెల్లడించారు. భారతదేశ పురోగతి పట్ల వారి

అభిమానం మక్కువ నిజంగా నా హృదయాన్ని తాకిందని ప్రధాని ట్వీట్ చేశారు. భారత్-బ్రిటన్ సంబంధాల్లో గురువారం చరిత్రాత్మక రోజు అని ప్రకటించారు భారత ప్రధాని నరేంద్ర మోదీ. చాలా ఏళ్ల కృషి తర్వాత భారత్-బ్రిటన్ మధ్య సమగ్ర ఆర్థిక, వాణిజ్య ఒప్పందంపై సంతకాలు జరగడం సంతోషకరమన్నారు. సైబర్ సెక్యూరిటీ అంశాల్లో ఇరుదేశాలు కలిసి ముందుకు సాగుతామని మోదీ చెప్పారు. బ్రిటన్, భారత్ భాగస్వామ్యంలో కొత్త అధ్యాయం ప్రారంభమైందని కూడా మోదీ తెలిపారు. భారత్‌లో త్వరలో ఆరు బ్రిటన్ వర్సిటీలు తమ క్యాంపస్‌లు ఏర్పాటు చేస్తున్నాయని ప్రధాని మోదీ చెప్పారు. ఇరుదేశాల సేవల రంగం.. ఆర్థిక, సాంకేతిక రంగాలకు ఊతమిస్తుందని మోదీ అన్నారు. ఈ ఒప్పందం ద్వారా సులభతర వాణిజ్య విధానానికి మరింత ఊతం వచ్చిందని వ్యాఖ్యానించారు. 'ఇరుదేశాల మధ్య ఉపాధి కల్పన అవకాశాలు విస్తృతం అవుతాయి. భారత్-బ్రిటన్ భాగస్వామ్యంలో విజన్-2035 లక్ష్యంగా సాగుతున్నాం' అని మోదీ తెలిపారు.

### దూసుకొచ్చిన పాక్ డ్రోన్లు

**అమృత్‌సర్:** నార్కో-టెర్రర్ నెట్‌వర్క్‌లను పెంచిపోషిస్తున్న పాకిస్తాన్‌కు భారత భద్రతా బలగాలు షాకిచ్చాయి. పంజాబ్ సరిహద్దుల్లో వరుస ఆపరేషన్లు చేపట్టిన బీఎస్ఎఫ్ పాక్ నుంచి భారత్ వైపు వచ్చిన ఆరు డ్రోన్లను కూల్చేసింది. ఈ ఆపరేషన్‌లో మొత్తం ఆరు డ్రోన్లను అదుపులోకి తీసుకున్నారు. వాటిల్లో మూడు డ్రోన్లు ఏరియల్ ఫొటోగ్రఫీ,వీడియోల్ని తీసేందుకు ఉపయోగించే డీజేఐ మావిక్ డ్రోన్‌లు కాగా.. మరో మూడు డ్రోన్లలో మూడు పిస్టల్స్,వాటిల్లో బుల్లెట్లను నింపేందుకు వినియోగించే మ్యాగిజైన్‌ను, 1.1 కేజీ హెరాయిన్‌ను స్వాధీనం చేసుకున్నట్లు బీఎస్ఎఫ్ విభాగం అధికారికంగా ప్రకటించింది. అమృత్‌సర్ జిల్లాలోని మోధే గ్రామం వద్ద రాత్రి సమయంలో ఐదు డ్రోన్లను బీఎస్ఎఫ్ జవాన్లు టెక్నాలజీ సాయంతో వాటిని కూల్చేశారు. అక్కడ మూడు తుపాకులు, మూడు మ్యాగజైన్లు,హెరాయిన్ ఉన్న నాలుగు ప్యాకెట్లు స్వాధీనం చేసుకున్నారు. టర్న్ టారన్ జిల్లాలోని డాల్ గ్రామం వద్ద పిస్టల్ భాగాలు, మ్యాగజైన్‌ను గుర్తించారు. అటారి గ్రామం వద్ద మరో డ్రోన్‌ను అడ్డుకుని రెండు మ్యాగజైన్లు స్వాధీనం చేసుకున్నారు. భారత భద్రతా బలగాలు చేపట్టిన ఈ ఆపరేషన్లు పాకిస్తాన్ ప్రేరిత నార్కో-టెర్రర్ నెట్‌వర్క్‌లపై గట్టి దెబ్బగా భావిస్తున్నారు. బీఎస్ఫ్, పంజాబ్ పోలీసుల సమన్వయంతో ఈ ఆపరేషన్లు జరిగాయి.కాగా, ఇలాంటి ఘటనలు సరిహద్దు భద్రతను మరింత కఠినంగా చేయాల్సిన అవసరాన్ని సూచిస్తున్నాయి.

### ఛత్తీస్‌గఢ్‌లో 51 మంది మావోయిస్టుల లొంగుబాటు!

**చర్ల:** ఛత్తీస్‌గఢ్‌లో పెద్దఎత్తున మావోయిస్టులు పోలీసుల ఎదుట లొంగిపోయారు. నారాయణపూర్, సుక్మా, బీజాపూర్, కాంకేర్ జిల్లాల్లో కలిపి మొత్తం 51 మంది ఆయుధాలు వీడారు. మావోయిస్టు వ్యతిరేక ఆపరేషన్లు ముమ్మరం చేయడం, ప్రభుత్వ పునరావాస విధానం అమలుతో నక్సల్స్ కార్యకలాపాలు పూర్తిగా తగ్గిపోతున్నట్లు బస్తర్ ఐజీ సుందర్‌రాజ్ తెలిపారు. 2024 నుంచి ఇప్పటివరకు బీజాపూర్ జిల్లాలో జరిగిన వివిధ ఎన్‌కౌంటర్‌లలో 185 మంది మావోయిస్టులు హతమయ్యారని, 803 మంది అరెస్టు కాగా.. 431 మంది లొంగిపోయారన్నారు.

బీజాపూర్ జిల్లాలో బస్తర్ ఐజీ సుందర్ రాజ్ ఎదుట 25 మంది లొంగిపోయారు. వీరిపై రూ.1.15 కోట్ల మేర రివార్డు ఉన్నట్టు ఐజీ వెల్లడించారు. ప్రోత్సాహకంగా వారికి రూ.50 వేల చొప్పున చెక్కులు అందజేశారు.

కాంకేర్ జిల్లా ఎస్పీ కల్యాణ్ ఎలిసెల ఎదుట 13 మంది లొంగిపోయారు. వీరిలో మిలటరీ కంపెనీ కమాండర్ మంగులు ఉన్నట్లు ఎస్పీ వెల్లడించారు. వీరిపై రూ.62 లక్షల రివార్డు ఉన్నట్లు తెలిపారు.

సుక్మా ఎస్పీ కిరణ్ జవాన్ ఎదుట ఐదుగురు లొంగిపోయారు. వీరిపై రూ.6 లక్షల రివార్డు ఉంది. వారిలో కొంతమంది గతంలో పలు విధ్వంసకర ఘటనల్లో పాల్గొన్నట్లు పోలీసులు తెలిపారు.

నారాయణపూర్ ఎస్పీ రాబిన్‌సన్ గుడియా ఎదుట నలుగురు మహిళా మావోయిస్టులు సహా ఎనిమిది మంది లొంగిపోయారు. వీరిలో కమాండర్ కమలేశ్ ఉన్నట్లు ఎస్పీ వెల్లడించారు. వీరందరిపై రూ.33 లక్షల రివార్డు ఉన్నట్లు తెలిపారు.

### లోయలో పడిన బస్సు.. ఐదుగురు మృతి

**మండీ:** హిమాచల్‌లోని మండీలో ఘోర దుర్ఘటన చోటుచేసుకుంది. హిమాచల్ రోడ్ ట్రాన్స్‌పోర్ట్ కార్పొరేషన్ (హెచ్‌ఆర్‌టీసీ)కు చెందిన బస్సు లోయలో పడి, ఐదుగురు మృతిచెందగా, 20 మందికి పైగా ప్రయాణికులు గాయపడ్డారు. క్షతగాత్రులంతా ప్రస్తుతం సర్కాఘాట్ ఆస్పత్రిలో

చికిత్స పొందుతున్నారు. వీరిలో పలువురి పరిస్థితి విషమంగా ఉన్నదని తెలుస్తోంది. ఈ దుర్ఘటన హిమాచల్‌లోని మండీకి 60 కిలోమీటర్ల దూరంలో ఉన్న సర్కాఘాట్ సబ్-డివిజన్‌లోని మాసెరాన్ సమీపంలో చోటుచేసుకుంది. ఈ ఘటనపై హిమాచల్ ముఖ్యమంత్రి సుఖ్‌విందర్ సింగ్ సుఖు విచారం వ్యక్తం చేశారు. హెచ్‌ఆర్‌టీసీ బస్సు లోయలో పడిపోవడం హృదయ విదారకమైనదని ఆయన పేర్కొన్నారు. బాధితులకు వెంటనే వైద్యసాయం అందించాలని తాను అధికారులను ఆదేశించానని ఆయన తెలిపారు. 'ఈ దుఃఖ సమయంలో, మరణించిన వారి ఆత్మలకు శాంతి కలగాలని ప్రార్థిస్తున్నాను. మృతుల కుటుంబాలకు ప్రగాఢ సానుభూతిని తెలియజేస్తున్నాను. గాయపడిన వారందరూ త్వరగా కోలుకోవాలని కోరుకుంటున్నాను' అని సుఖ్‌విందర్ సింగ్ సుఖు'ఎక్స్' పోస్టులో తెలిపారు. పోలీసులు, స్థానిక అధికార యంత్రాంగం రిలీఫ్ ఆపరేషన్లలో చురుకుగా పాల్గొంది.

### ఏమిటీ థాయ్-కంబోడియా వివాదం: ఆగ్నేయాసియాలో యుద్ధ మేఘాలు ఎందుకంటే..?

**ఇంటర్నెట్‌డెస్క్:** సరిహద్దు గొడవలు, ఆలయాలు, మందుపాతరల ఘర్షణలు కలిసి ఇప్పుడు ఆసియాలో రెండు దేశాలను యుద్ధం ముందు నిలిపాయి. థాయ్‌ల్యాండ్-కంబోడియాలు యుద్ధం అంచుకు రావడం గమనార్హం. అసలు ఈ సరిహద్దు వివాదంతోనే థాయ్ ప్రధాని ఏకంగా పదవిని కోల్పోయారు. ఇరు దేశాల మధ్య 508 మైళ్ల సరిహద్దు ఉంది. దీనిలో అత్యధిక భాగాన్ని ఫ్రాన్స్ పాలన కింద ఉన్నప్పుడే గుర్తించారు. ఇరు దేశాలు శాంతియుతంగా కలిసి ఉంటున్నప్పటికీ.. సరిహద్దులు మాత్రం తరచూ ఘర్షణలతో రగులుతున్నాయి. ముఖ్యంగా ప్రముఖ ఆలయాలు ఉన్న ప్రీహ్ విహార్, ట మోన్ థోమ్, ట మ్యూన్ థోమ్ ఉన్న పర్వతాలు, అరణ్యాలు కలగలిసిన ప్రాంతాల కోసం ఈ పోరాటం జరుగుతోంది. వీటిల్లో 9వ శతాబ్దానికి చెందిన ప్రీహ్ విహార్ కీలకమైంది. దీనిని ఖెమర్ పాలకులు నిర్మించారు. డాంగ్రెక్ పర్వతాల శిఖరం థాయ్‌ల్యాండ్‌కు అత్యంత సమీపంలో ఉంటుంది. ఈ ఆలయం కంబోడియాకు చెందుతుందని 1962లో అంతర్జాతీయ న్యాయస్థానం తీర్పు ఇచ్చింది. దానిని థాయ్‌ల్యాండ్ అంగీకరించింది.

# పుట్టుకతో ప్రధాని మోదీ ఓబీసీ కాదు

-మొదటిపేజీ తరువాయి

త్యాగాలు చేసిందని వివరించారు. గురువారం న్యూఢిల్లీలో కుల గణనపై సీఎం రేవంత్ రెడ్డి పవర్ పాయింట్ ప్రజెంటేషన్ ఇచ్చారు. ఈ సందర్భంగా సీఎం రేవంత్ మాట్లాడుతూ.. తెలంగాణ మోడల్ అంటే ఏమిటో తెలిపేందుకే ఈ పవర్ పాయింట్ ప్రజెంటేషన్ ఇస్తున్నట్లు తెలిపారు.

భారత్ జోడో యాత్రలో కుల గణనపై రాహుల్ గాంధీ హామీ ఇచ్చారని గుర్తు చేశారు. తెలంగాణలో అధికారంలోకి రాగానే కుల గణన సర్వే చేశామన్నారు. దేశానికి ఒక దశ దిశను చూపించేలా ఈ కుల గణన సర్వే చేపట్టామని ఆయన వివరించారు. దాదాపు వందేళ్ల తర్వాత కుల గణన ప్రక్రియ నిర్వహించామన్నారు. కాంగ్రెస్ పార్టీ ఒత్తిడితోనే దేశవ్యాప్త కుల గణనకు కేంద్రం దిగి వచ్చిందని సీఎం రేవంత్ రెడ్డి స్పష్టం చేశారు.

**తెలంగాణలో కుల గణన ఓ చరిత్ర: డిప్యూటీ సీఎం మల్లు**

తెలంగాణ ప్రభుత్వం కులగణన సర్వే ఇవాళ దేశానికి దిక్సూచిగా మారిందని అన్నారు. రాహుల్ గాంధీ హామీ మేరకు రాష్ట్రం అధికారంలోకి రాగానే కులగణన చేపట్టామని చెప్పారు. రాష్ట్రంలోని ప్రతి 150 ఇళ్లను ఒక బ్లాక్‌గా విభజించి సమగ్రమైన సర్వే నిర్వహించినట్లు వివరించారు. కాంగ్రెస్ ఒత్తిడితో దేశవ్యాప్తంగా కులగణన చేసేందుకు కేంద్రం దిగి వచ్చిందని తెలంగాణ అసెంబ్లీ ఎన్నికల సమయంలో కుల గణన చేస్తామని పార్టీ అగ్రనేత రాహుల్ గాంధీ హామీ ఇచ్చారని డిప్యూటీ సీఎం మల్లు భట్టి విక్రమార్క తెలిపారు. రాహుల్ హామీ మేరకు రాష్ట్రంలో కుల గణన

చేపట్టామని వివరించారు. అందుకు తగ్గట్లుగా ఎవరి జనాభా ఎంత అనేది తేల్చామన్నారు. తెలంగాణలో కుల గణన ఓ చరిత్ర అని ఆయన అభివర్ణించారు. కుల గణనతో దేశంలోనే తెలంగాణ ఆదర్శంగా నిలిచిందని చెప్పారు. దాదాపు 2 లక్షల మంది సిబ్బందితో 50 రోజుల్లో ఈ సర్వే నిర్వహించామని వివరించారు. తెలంగాణ మొత్తాన్ని బ్లాకులుగా విభజించి సర్వే నిర్వహించామని చెప్పారు. ఎలాంటి పొరపాట్లు లేకుండా కుల గణన సర్వే చేపట్టామని తెలిపారు. 150 ఇళ్లకు ఒక్కో ఎన్యుమరేటర్‌ను నియమించి ఈ సర్వే చేపట్టామని పేర్కొన్నారు. విస్తృత సంప్రదింపులతో కుల గణన సర్వే సాకారం చేశామన్నారు. కుల గణన సర్వేను తెలంగాణ అసెంబ్లీ ఏకగ్రీవంగా ఆమోదించిందని చెప్పారు. అసెంబ్లీ అనుమతితో రిపోర్ట్‌పై నిపుణుల కమిటీ సైతం వేశామని చెప్పారు. నిపుణుల కమిటీ కొన్ని కీలక సూచనలు చేసిందన్నారు. ఈ కమిటీ సూచనలపై అసెంబ్లీలో చర్చించి నిర్ణయం తీసుకుంటామని డిప్యూటీ సీఎం మల్లు భట్టి విక్రమార్క చెప్పారు.

**సీఎం పవర్ పాయింట్ ప్రజెంటేషన్..**

స్థానిక సంస్థల ఎన్నికల్లో బీసీలకు 42 శాతం రిజర్వేషన్ అమలు చేయడమే ఎజెండాగా తెలంగాణ సీఎం రేవంత్ రెడ్డి ఢిల్లీ పర్యటన కొనసాగుతోంది. అందులోభాగంగా బీసీ కులగణన, బీసీ రిజర్వేషన్ బిల్లు అంశాలపై కాంగ్రెస్ ఎంపీలకు సీఎం రేవంత్ రెడ్డి పవర్ పాయింట్ ప్రజంటేషన్ ఇస్తున్నారు. న్యూఢిల్లీలోకి కొత్త ఏఐసీసీ కార్యాలయం ఇందిరా భవన్‌లో సీఎం రేవంత్ రెడ్డి ఈ పవర్ పాయింట్ ప్రజెంటేషన్ ఇచ్చారు. ఈ కార్యక్రమంలో కాంగ్రెస్ పార్టీకి చెందిన ఉభయ సభల సభ్యులు హాజరయ్యారు.

తెలంగాణ సామాజిక, ఆర్థిక, విద్య, ఉపాధి, రాజకీయ, కుల సర్వే వివరాలను ఈ పవర్ పాయింట్ ప్రజెంటేషన్ ద్వారా సీఎం రేవంత్ రెడ్డి వివరిస్తున్నారు. అయితే ఈ 42 శాతం రిజర్వేషన్లకు మోదీ ప్రభుత్వం ఆమోదం తెలిపే విధంగా కేంద్రంపై ఒత్తిడి తీసుకొచ్చేలా సీఎం రేవంత్ రెడ్డి వ్యూహాత్మకంగా అడుగులు వేస్తున్నారు. అలాగే ఈ పార్లమెంట్ సమావేశాలలో 42 శాతం బీసీ రిజర్వేషన్ బిల్లుకు ఆమోదం తెలిపేలా ఉభయ సభల్లో కాంగ్రెస్ ఎంపీలు ఒత్తిడి చేయనున్నారు. ఈ కార్యక్రమానికి పార్టీ అగ్రనేతలతోపాటు కాంగ్రెస్ ఎంపీలంతా దాదాపుగా హాజరయ్యారు. ఇక ఈ రోజు ఉదయం ఏఐసీసీ అధ్యక్షుడు మల్లికార్జున్ ఖర్గేతోపాటు పార్టీ అగ్రనేత రాహుల్ గాంధీకి ఈ కుల గణనసర్వే వివరాలను సీఎం రేవంత్ రెడ్డి సోదాహరణగా వివరించిన సంగతి తెలిసిందే.

# ఫిన్‌టెక్, స్మార్ట్ మొబిలిటీ ఆవిష్కరణలకు ప్రపంచ కేంద్రంగా ఫ్యూచర్ సిటీ

**హైదరాబాద్:** తెలంగాణ ఆర్థిక వ్యవస్థను 2047 నాటికి 3 ట్రిలియన్ డాలర్లకు చేర్చడమే ప్రభుత్వ సంకల్పమని, ఈ లక్ష్య సాధనలో పాలుపంచుకోవాలని యూఏఈ పారిశ్రామికవేత్తలను రాష్ట్ర ఐటీ, పరిశ్రమల మంత్రి దుద్దిళ్ల శ్రీధర్‌బాబు కోరారు. హెచ్ఐసీసీలో యూఏఈ, రాష్ట్ర ప్రభుత్వం సంయుక్తంగా నిర్వహిస్తున్న 'ఇన్వెస్టోపియా గ్లోబల్' అంతర్జాతీయ పెట్టుబడుల సదస్సును ఆయన ప్రారంభించి ప్రసంగించారు. భౌగోళికంగా చిన్నదైనా.. ఆశయాలు, ఆచరణలో తెలంగాణ చాలా పెద్దదని అన్నారు. "2024 - 25లో జీఎస్‌డీపీలో 8.2 శాతం వృద్ధి నమోదైంది. ఇది జాతీయ సగటు కంటే ఎక్కువ. దేశ జీడీపీలో తెలంగాణ వాటా 5 శాతానికి పైగా ఉంది. రాష్ట్రంలో డ్రై పోర్ట్‌లు, మల్టీ మోడల్ లాజిస్టిక్స్ పార్కులు, పారిశ్రామిక కారిడార్ల విస్తరణకు ప్రణాళికలు రూపొందించాం. నెట్-జీరో పారిశ్రామిక పార్కులు, ఈవీ జోన్లు, గ్రీన్ లాజిస్టిక్ హబ్‌లు, రీజినల్ రింగ్ రోడ్డు(ఆర్ఆర్ఆర్), మెట్రో ఫేజ్ - 2 వంటి ప్రాజెక్టులు పారిశ్రామికాభివృద్ధికి మరింత ప్రోత్సాహం ఇవ్వనున్నాయి. అంతర్జాతీయ ప్రమాణాలతో అభివృద్ధి చేయబోతున్న ఫ్యూచర్

సిటీ.. ఫిన్‌టెక్, క్లైమేట్-టెక్, స్మార్ట్ మొబిలిటీ ఆవిష్కరణలకు ప్రపంచ కేంద్రంగా మారబోతోంది. డేటా సెంటర్లు, గ్లోబల్ క్యాపబిలిటీ సెంటర్లు, ఏఐ ల్యాబ్‌లు, ఏరోస్పేస్ క్లస్టర్లలో వేగవంతమైన వృద్ధి నమోదవుతోంది. ఏడాదన్నర వ్యవధిలో కొత్తగా 3.2 లక్షల కోట్లకు పైగా పెట్టుబడులను ఆకర్షించాం. 2024 - 25 ఆర్థిక సంవత్సరంలో యూఏఈకి తెలంగాణ ఎగుమతులు 2.5 రెట్లు పెరిగాయి. ఇందులో ఫార్మా, ఏరోస్పేస్, డిజిటల్ సేవలు, ఫుడ్ ప్రాసెసింగ్ కీలక పాత్ర పోషించాయి. ఇప్పటికే యూఏఈకి చెందిన లులు గ్రూప్, డీపీ వరల్డ్, నాఫ్కో వంటి కంపెనీలు ఇక్కడ పెట్టుబడులు పెట్టాయి. మరింత మంది పారిశ్రామికవేత్తలు ముందుకు రావాలి. యూఏఈ మాదిరిగానే తెలంగాణ కూడా సమయం, నమ్మకం, పరివర్తనకు విలువ ఇస్తుంది. ఇక్కడ ఏఐ, లైఫ్ సైన్సెస్, గ్రీన్ హైడ్రోజన్, లాజిస్టిక్స్, ఫుడ్ ప్రాసెసింగ్, ఆగ్రో ఎగుమతులు, ఏరోస్పేస్, డిఫెన్స్ తయారీ రంగాల్లో మంచి అవకాశాలు ఉన్నాయి" అని మంత్రి శ్రీధర్‌బాబు అన్నారు.

# నాగం.. రాజకీయ సన్యాసం

**మహబూబ్ నగర్ :** నాగర్ కర్నూల్ జిల్లాలో సీనియర్ మోస్ట్ నాయకుడు నాగం జనార్ధనరెడ్డి. ఉమ్మడి రాష్ట్రంలో టీడీపీలో ఉన్నప్పుడు సీఎం పోస్టు మినహా అన్ని పదవులు అనుభవించిన దిగ్గజం. అలాంటాయన రాజకీయ ప్రస్థానానికి ఫుల్ స్టాప్ పెట్టడానికి డిసైడ్ అయ్యారంట. ఒకప్పుడు తిరుగులేని నాయకుడిగా వెలుగొందిన ఆయన.. తర్వాత పరిణామాలతో తీసుకున్న ఒక్క నిర్ణయంతో అధ:పాతళానికి వెళిపోయారు. నాటి నుండి ఎన్ని ప్రయత్నాలు చేసినా నాగంకు రాజకీయంగా ఏదీ కలిసి రాలేదు. ఇప్పుడు వైరాగ్యంతో రాజకీయాలకు రిటర్మెంట్ ప్రకటించాలని చూస్తున్నారంట.. తన స్థానంలో వారసుడ్ని తీసుకొచ్చేందుకు పొలిటికల్ కోచింగ్ మొదలుపెట్టారంట.. ఇంతకీ నాగం వారసుడు ఎవరు? నాగర్‌కర్నూల్ పేరు చెప్తే గుర్తుకొచ్చే నాగం జనార్ధన్‌రెడ్డి. నాగర్ కర్నూల్ నియోజకవర్గం అంటే నాగం అంటే.. నాగర్ కర్నూల్ అంటే నాగం అన్న రీతిలో, తెలుగుదేశం పార్టీ హయాంలో ఒక వెలుగు వెలిగారు నాగం జనార్ధనరెడ్డి. అటు పార్టీలో, ఇటు ప్రభుత్వంలో నెంబరు టూగా ఉమ్మడి రాష్ట్రంలో గట్టిగానే చక్రం తిప్పారు ఆ సీనియర్ నాయకుడు. సుదీర్ఘకాలం పాటు నాగర్ కర్నూల్ ఎమ్మెల్యేగా పనిచేసి చరిత్ర ఆయన సొంతం. ఒకటి కాదు రెండు కాదు ఏకంగా ఏడు సార్లు నాగం నాగర్‌కర్నూల్ ఎమ్మెల్యేగా విజయం సాధించారు. ఉమ్మడి రాష్ట్రంలో తెలుగుదేశం అధికారంలో ఉన్నప్పుడుమంత్రిగా పనిచేసిన నాగం జనార్ధన్ రెడ్డి నియోజకవర్గంలో పూర్తి స్థాయిలో పట్టు సాదించారు. చంద్రబాబుతో విభేదించి టీడీపీకి రాజీనామా. తెలంగాణ ఉద్యమ సమయంలో ఉస్మానియా క్యాంపస్లో తనపై దాడి తర్వాత తెలంగాణా కోసం టిడిపి అధినేతతో విభేదించి పార్టీకి, ఎమ్మెల్యే పదవికి రాజీనామా చేసి తన రాజీనామా ఆమోదింప చేసుకోవడం కోసం అసెంబ్లీలో అప్పట్లో ఆయన చేసిన హడావుడి అంతా ఇంతా కాదు. ఆ క్రమంలో తెలంగాణా నగారా స్థాపించి తెలంగాణా కోసం బలిదానాలు వద్దు కొట్లాడి తెచ్చుకుందామంటూ భరోసా యాత్ర నిర్వహించారు. తిరిగి నాగర్ కర్నూల్ ఉప ఎన్నికల్లో స్వతంత్రుడిగా పోటీ చేసి గెలుపొందారు. తర్వాత తెలంగాణా రాష్ట్ర ఏర్పాటు కోసం బీజేపీలో చేరారు. బీజేపీ ఆయనకు సముచిత ప్రాధాన్యత కల్పించింది. నాగంతో పాటు కుమారుడికి టికెట్ ఇచ్చిన బీజేపీ.. నాగం జనార్ధనరెడ్డికి

2014 ఎన్నికల్లో మహబూబ్‌నగర్ ఎంపీ టికెట్ కేటాయించిన బీజేపీ ఆయన కుమారుడు నాగం శశిధర్‌రెడ్డికి నాగర్‌కర్నూల్ ఎమ్మెల్యే టికెట్ కేటాయించింది. అయితే ఆ ఎన్నికల్లో తండ్రి కొడుకులు ఇద్దరు పరాజయం పాలవ్వడంతో రాజకీయంగా ఆయన పతనం ప్రారంభమైందన్న అభిప్రాయం ఉంది. అయితే తర్వాత బీజేపీలో ఇమడలేక 2018 ఎన్నికల నాటికి కాంగ్రెస్ తీర్థం పుచ్చుకున్నారు. రాహుల్ గాంధీ సమక్షంలో కాంగ్రెస్ పార్టీలో చేరిన నాగం జనార్దన్‌రెడ్డి 2022 డిసెంబరు 10న తెలంగాణ ప్రదేశ్ కాంగ్రెస్ ఎగ్జిక్యూటివ్ కమిటీ సభ్యుడిగా నియమితురాలయ్యారు. నాగం జనార్ధన్ రెడ్డి 2023 ఎన్నికల్లో నాగర్‌కర్నూల్ టికెట్ ఆశించగా, కాంగ్రెస్ పార్టీ హైకమాండ్ నిరాకరించడంతో ఆయన కాంగ్రెస్ పార్టీకి రాజీనామా చేసి అక్టోబరు 31న తెలంగాణ భవన్‌లో కేసీఆర్ సమక్షంలో బీఆర్ఎస్‌లో చేరారు. తన స్థానంలో కుమారుడ్ని తీసుకురావడానికి నాగం సన్నాహాలు. వరుసగా తగులుతున్న ఎదురుదెబ్బలతో నాగం జనార్ధనరెడ్డి రాజకీయాలకు గుడ్ బై చెప్పి తన కుమారుడిని తన ప్లేస్‌లోకి తీసుకొచ్చేందుకు సన్నాహాలు చేస్తున్నారంట.. నాగం వారసుడు శశిధర్‌రెడ్డి ఇప్పటికే ఎమ్మెల్యేగా ఒకసారి పోటీ చేసి పరాజయం పాలయ్యారు. దాంతో డైరెక్ట్ ఎమ్మెల్యేగా కాకుండా లోకల్ లెవెల్ లో కుమారుడు పట్టు సాధిస్తే ఎమ్మెల్యేగా గెలవడం సునాయాసంగా అవుతుందని నాగం భావిస్తున్నారంట..

ఈసారి జరిగే మున్సిపల్ ఎన్నికల్లో బీఆర్ఎస్ పార్టీ తరఫున కౌన్సిలర్ అభ్యర్థిగా నాగం శశిధర్ రెడ్డిని రంగాల్లోకి దింపేందుకు గ్రౌండ్ లెవెల్ లో సెట్ చేస్తున్నారట నాగం.. కౌన్సిలర్ గా గెలుపొందితే మున్సిపల్ చైర్మన్‌గా తన కుమారుని కూర్చోబెట్టడం ఈజీ అవుతుందని లెక్కలు వేసుకుంటున్నారంట.. నాగర్ కర్నూల్ మున్సిపల్ పీఠం చేజిక్కించుకోవడానికే ఈసారి గులాబీ పార్టీ తరపున మున్సిపల్ ఎలక్షన్స్ భారం అంతా నాగం జనార్ధన్ రెడ్డే చూసుకుంటున్నారంట. మర్రి జనార్ధన్‌రెడ్డితో అండర్ స్టాండింగ్‌కు వచ్చిన నాగం. గత అసెంబ్లీ ఎన్నికల్లో నాగర్ కర్నూల్ బీఆర్ఎస్ ఎమ్మెల్యే అభ్యర్థిగా మాజీ ఎమ్మెల్యే మర్రి జనార్ధన్ రెడ్డి పోటీ చేశారు.. ఆయన స్వల్ప తేడాతో ఓటమిపాలయ్యారు.. అనంతరం నియోజకవర్గంలో పర్యటనలు, పార్టీ కార్యక్రమాలకు ఆయన దూరంగా ఉంటున్నారు.. వచ్చే ఎమ్మెల్యే ఎన్నికల వరకు తన వ్యాపారాలపై దృష్టి పెట్టాలని ఫిక్స్ అయ్యారంట.. ఆ క్రమంలో రానున్న మున్సిపల్ ఎన్నికల్లో బీఆర్ఎస్ పార్టీ తరుపున అభ్యర్థులను దింపేందుకు నాగం ,మర్రి ఇద్దరు ఒక అండర్‌స్టాండింగ్‌కు వచ్చారంటున్నారు. నాగర్ కర్నూల్ లో ఉన్న 24 వార్డులో సగం టికెట్ల మర్రి జనార్ధన్ రెడ్డి అనుచరులకు , సగం నాగం జనార్ధన్ రెడ్డి అనుచరులకు ఇచ్చేలా అగ్రిమెంట్ కుదుర్చుకున్నారం..

## రాష్ట్రంలో భారీ వర్షాలు.. అప్రమత్తంగా ఉండాలి

-మొదటిపేజీ తరువాయి

ఎలాంటి సహాయమైనా అందించేందుకు అధికారులు జిల్లాల్లోనే అందుబాటులో ఉండాలని చెప్పారు.

**గ్రామాల మధ్య నిలిచిన రాకపోకలు**

ముఖ్యంగా భారీ వర్షాల ప్రభావం ములుగుజిల్లా, మహబూబాబాద్ జిల్లాలపై కనిపిస్తోంది. ములుగు జిల్లాలోని ఒక్క వెంకటాపురం మండలంలోనే ఏకంగా 30 గంటల్లో 40 సెంటీమీటర్ల వర్షపాతం నమోదైదంటే పరిస్థితి అర్థం చేసుకోవచ్చు.వెంకటాపురం, యాకన్నగూడెం వద్ద వాగు ఉధృతికి తాత్కాలికంగా రాళ్ల వాగుపై ఏర్పాటు చేసుకున్న రోడ్డు కొట్టుకుపోవడంతో భద్రాచలం , ములుగు జిల్లాల మధ్య రాకపోకలు నిలిచిపోయాయి. తప్పని సరి పరిస్థితి?లో భద్రాచలం వెళ్లాల్సిన వారిని ఏటూరు నాగారం, మణుగూరు మీదుగా భద్రాచలం పంపుతున్నారు. ఇదిలా ఉంటే భారీ వర్షాల ప్రభావంతో వెంకటాపురం, మల్లాపురం గ్రామాల మధ్య ఉన్న వంతెన పూర్తిగా మునిగిపోవడంతో మల్లాపురం, రాచపల్లి, కర్రివాగు గ్రామాలకు రాకపోకలు బంద్ అయ్యాయి. ఇదిలా ఉంటే మహబూబాబాద్ జిల్లాలో మున్నేరు వాగు, పాకాల వాగులు ఉప్పొంగుతున్నాయి. కొత్తగూడెం మండలంలోని గాదేవాగు, గుంజేడుతోపు, గూర్కాపల్లి వాగు , కొత్తపల్లి వాగులు ఉప్పొంగుతున్నాయి. దీంతో ఆదిలక్ష్మీపురం,తిమ్మాపురం ,ముంద్రాయి గూడెం గ్రామాలకు రాకపోకలు నిలిచిపోయాయి. గార్ల రాంపూర్ వద్ద మున్నేరు వాగు రోడ్లను ముంచెత్తి ఉధృతంగా ప్రవహిస్తుండటంతో రాంపురం, గ్రాండాతి మడుగు, మధ్యవంచ, కొత్త తాండా గ్రామాలకు రాకపోకలు ఆగిపోయాయి. తెలంగాణవ్యాప్తంగా దంచికొడుతున్న వార్షాల ప్రభావం ములుగు, మహబూబాబాద్, ఖమ్మం, పాతవరంగల్, నిజామాబాద్, నల్గొండ జిల్లాలను అతలాకుతలం చేస్తోంది. భారీ వర్షాల ప్రభావంతో ములుగు జిల్లా మంగపేటలో 30 ఇళ్లు మునిగిపోయాయి. మంగపేట, ఏటూరినాగరం, గోవిందరావుపేట మండలాల్లో 20 సెంటిమీటర్లకు తక్కువ కాకుండా వర్షపాతం నమోదవుతోంది. మంగపేట మండలోని మల్లూరు అత్తచెరువుకు గండిపడటంతో చెరువు పరిసర ప్రాంతాల్లో 40కిపైగా ఇళ్లు మునిగిపోయాయి. మహబూబాబాద్ జిల్లాలోని మానేరువాగు ఉప్పొంగడంతో ఏకంగా 15 గ్రామాలకు రాకపోకలు నిలిచిపోయాయి. ఈ గ్రామాల నుంచి ప్రతీ నిత్యం 6వేల మందికిపైగా మానేరు వాగు మీదుగా ప్రయాణం చేస్తుంటారు. ఇప్పుడు ఇళ్లు దాటి బయటకు రాలేని పరిస్దితి ఈ గ్రామాల్లో నెలకొంది. ఇదిలా ఉంటే తెలంగాణలో ఇతర జిల్లాల పరిస్థితి కూడా దారుణంగా మారింది. కరీంనగర్ జిల్లా కేంద్రంలో రోడ్లు చెరువులను తలపిస్తున్నాయి. అత్యవసర సమయంలో కూడా అంబులెన్స్‌లు రోడ్లపై నడిపే పరిస్థితిలేదు. నగరంలోని రోడ్లపై నడవాలంటే మునిగేపోయేంతలా ఉంది. రోడ్ల ప్రక్కన ఉన్న ఇళ్లలోని సామాన్లు వరదలో కొట్టుకుపోయాయి.వర్షాలు మరో మూడు రోజులు కొనసాగుతుండటంతో ఉత్తర ఈశాన్య జిల్లాలో ఆరెంజ్ అలెర్ట్ జారీ చేశారు.ఆయా జిల్లాల ఇన్ ఛార్జ్ మంత్రులు ముంపు ప్రాంతాలలో పర్యటించి, పరిస్థితిని ఎప్పటికప్పుడు సమీక్షిస్తున్నారు. ములుగు జిల్లాలో పర్యటించిన మంత్రి సీతక్క, వాగులు పొంగుతున్న ప్రాంతాలలో అధికారులు అప్రమత్తంగా ఉండాలని, లోతట్టు ప్రాంతాల ప్రజలను సురక్షిత ప్రాంతాలకు తరలించాలని ఆదేశించారు. భారీ వర్షాల ప్రభావం ఎక్కువగా ఉన్న జిల్లాలలో మంత్రులు పర్యటించి పరిస్దితి ఎప్పటికప్పుడు సమీక్షిస్తున్నారు. ఇదిలా ఉంటే గూడురులోని భీమునిపాదం, భయ్యారంలోని జలధార జలపాతం వద్ద పర్యాటకులను ఆకట్టుకునేలా జలపాతం ఉప్పొంగడంతో సందడి వాతావరం నెలకొంది.

## మాజీ మంత్రి మల్లారెడ్డికి బిగ్ షాక్.. పోలీసుల నోటీసులు

**మేడ్చల్:** కొంపల్లిలో మాజీ మంత్రి సీహెచ్ మల్లారెడ్డి కుమారుడు సీహెచ్ భద్రారెడ్డి రాజభవనంపై ఆదాయపు పన్ను (ఐటీ) శాఖ అధికారులు ఇవాళ (గురువారం, జులై24) సోదాలు నిర్వహించినట్లు వదంతులు గుప్పుమన్నాయి. మల్లారెడ్డి హాస్పిటల్స్, సూరారంలోని మల్లారెడ్డి మెడికల్ కాలేజీలో ఆర్థిక లావాదేవీలను పరిశీలించినట్లు ప్రచారం జరిగింది. అనుమానాస్పదంగా భారీ స్థాయిలో నగదు లావాదేవీలు జరగడంతో ఐటీ అధికారులు సోదాలు చేశారనే పుకార్లు వచ్చాయి. ఈ మేరకు మల్లారెడ్డి హాస్పిటల్ చైర్మన్ భద్రారెడ్డి నివాసంలో ఐటీ అధికారులు సోదాలు నిర్వహించిట్లు జోరుగా ప్రచారం జరిగింది. ఆన్‌లైన్, నగదు రూపంలో ఇటీవల ఆర్థిక లావాదేవీలకు సంబంధించి భద్రారెడ్డి, కుటుంబ సభ్యులను ఐటీ అధికారులు ప్రశ్నించారని వదంతులు వచ్చాయి. ఈ సోదాల్లో ఆ సంస్థలో పనిచేసే సిబ్బంది మొబైల్ ఫోన్లను స్వాధీనం చేసుకుని, వారిని ఇంట్లోనే ఉండాలని సూచించినట్లు పుకార్లు వ్యాపించాయి. కాగా గతంలోనూ ఐటీ, ఎన్‌ఫోర్స్‌మెంట్ డైరెక్టరేట్ (ఈడీ) అధికారులు మల్లారెడ్డి కుటుంబానికి సంబంధించిన ఆస్తులపై సోదాలు నిర్వహించి లెక్కల్లో చూపని నగదును స్వాధీనం చేసుకున్నారని వదంతులు వ్యాపించాయి. ముఖ్యంగా రెండ్రోజుల క్రితం భద్రారెడ్డి భార్య ప్రీతిరెడ్డి.. హైదరాబాద్‌లో బీజేపీ నాయకులను కలిశారు. బోనాల ఉత్సవాల సందర్భంగా ఆమె సహచరులు, బీజేపీ నాయకులు చిత్రీకరించిన బ్యానర్లను కూడా ఏర్పాటు చేశారు. బీజేపీ నేతలని ప్రీతిరెడ్డి కలిసిన క్రమంలో ఐటీ సోదాలు అని వదంతులు వ్యాపించడం చర్చనీయాంశంగా మారింది. మల్లారెడ్డి సంస్థలపై ఐటీ సోదాల జరిగాయని ప్రచారం జరగడంపై ఆయన కోడలు ప్రీతిరెడ్డి క్లారిటీ ఇచ్చారు. కాళోజీ యూనివర్సిటీ ఇచ్చిన ఫిర్యాదుతో వరంగల్ పోలీసులు ఇక్కడకి వచ్చారని ప్రీతిరెడ్డి తెలిపారు.

మల్లారెడ్డి కోడలు ప్రీతిరెడ్డి ఏమన్నారంటే..

మల్లారెడ్డి సంస్థలపై ఐటీ సోదాలు జరిగాయని ప్రచారం జరగడంపై మల్లారెడ్డి కోడలు ప్రీతిరెడ్డి స్పందించారు. ఐటీ అధికారులు తమ ఇళ్లపై సోదాలు చేస్తున్నారనే విషయంలో వాస్తవం లేదని చెప్పుకొచ్చారు. 2022లో పీజీ సీట్ల విషయంలో కాళోజీ యూనివర్సిటీ ఇచ్చిన ఫిర్యాదుతో వరంగల్ పోలీసులు ఇక్కడికి వచ్చారని తెలిపారు. పోలీసుల దర్యాప్తులో భాగంగా నోటీసులు అందజేశారని తెలిపారు. ఉదయం 6 గంటలకు అధికారులు రావడంతో ఐటీ అధికారులుగా కొందరు ప్రచారం చేస్తున్నారని ఇందులో వాస్తవం లేదని మల్లారెడ్డి కోడలు ప్రీతిరెడ్డి పేర్కొన్నారు.

## పెన్షన్‌ల పంపిణీలో కొత్త టెక్నాలజీని అందిపుచ్చుకోవాలి: మంత్రి సీతక్క

-మొదటిపేజీ తరువాయి

సమీక్ష సమావేశం నిర్వహించారు. ఈ రివ్యూకి సెర్ప్ సీఈవో దివ్యా, దేవరాజన్, డైరెక్టర్ గోపి, జిల్లా ప్రాజెక్ట్ ఆఫీసర్స్, అసిస్టెంట్ ప్రాజెక్ట్ ఆఫీసర్స్, తదితరులు హాజరయ్యారు. ఈ సందర్భంగా మంత్రి సీతక్క మాట్లాడారు. పేదరిక నిర్మూలన కోసం మహిళా సంఘాలకు వడ్డీ లేని రుణాలు, ఇందిరా మహిళా క్యాంటీన్‌లు ఇస్తున్నామని వెల్లడించారు. ప్రమాద బీమా ద్వారా పేద కుటుంబాలకు ప్రభుత్వం అండగా ఉంటుందని పేర్కొన్నారు మంత్రి సీతక్క. 15 సంవత్సరాల వయస్సు నుంచే మహిళా సంఘాల్లో సభ్యులుగా అవకాశం కల్పిస్తున్నామని వివరించారు. మహిళలు ఆర్థికంగా ఎదిగితే కుటుంబం బాగుపడుతుందని ఉద్ఘాటించారు. ఆర్టీసీలో 200 కోట్ల మహిళా ప్రయాణాలు జరిగాయంటే.. మహిళలకు ఫ్రీ బస్సు బాగా ఉపయోగపడుతోందని స్పష్టం చేశారు. మహిళలు ఫ్రీ బస్సు ఎక్కడమే కాదని.. మహిళలను బస్సు ఓనర్లను చేసింది తమ ప్రభుత్వమేనని ఉద్ఘాటించారు. పేదరికం తగ్గించకపోతే సమాజంలో అంతరాలు పెరుగుతాయని చెప్పుకొచ్చారు మంత్రి సీతక్క. నిజమైన లబ్ధిదారులకు పింఛన్లు చేరే విధంగా అధికారులు కఠిన నిబంధనలు అమలు చేయాలని సూచించారు. అనర్హులు పెన్షన్ తీసుకుంటే పేదవారికి అన్యాయం చేసినట్లు అవుతుందని తెలిపారు. సాంకేతిక కారణాలతో పింఛన్లు ఆలస్యం అయితే ముందే ఉన్నతాధికారులకు సమాచారం ఇవ్వాలని సూచించారు. ఫేషియల్ రికగ్నైజేషన్ ద్వారా అర్హులకే పింఛన్లు అందుతోందని స్పష్టం చేశారు. ప్రతీ నెల రూ.1000 కోట్ల పెన్షన్లు పంపిణీ చేస్తున్నామని వెల్లడించారు. పిల్లలు వదిలేసిన తల్లిదండ్రులకు ప్రభుత్వం ఇచ్చే పెన్షనే చేయూత అని.. అదే వారి ధైర్యమని ఉద్ఘాటించారు. ఈ క్రెడిట్ అంతా ఐఏఎస్ దివ్యాకే దక్కుతుందని... అలాగే ప్రతీ అధికారి ప్రత్యేక గుర్తింపు తెచ్చుకోవాలని సూచించారు. అధికారులూ పెన్షనర్ల కష్ట సుఖాలు తెలుసుకోవాలని..మానవ సేవే మాధవ సేవ అని మంత్రి సీతక్క పేర్కొన్నారు.

# కోటి మంది మహిళలను కోటీశ్వరులు చేయడమే ప్రభుత్వ లక్ష్యం

**జగిత్యాల :** మహిళలకు సాధికారత కల్పించడానికి అన్ని జీవనోపాధి అంశాలలో వారిని బలోపేతం చేయడానికి మహిళా శక్తి కార్యక్రమాన్ని ప్రభుత్వం అమలు చేస్తున్నదని జిల్లా కలెక్టర్ బి. సత్య ప్రసాద్ తెలిపారు.గురువారం రోజున జిల్లాలో మున్సిపల్ పార్క్ ఎదురుగా ఆనంద్ భవన్ టౌన్ హాల్ లో ఇందిరా మహిళా శక్తి సంబరాలలో జిల్లా కలెక్టర్ బి. సత్య ప్రసాద్, జగిత్యాల ఎమ్మెల్యే సంజయ్ కుమార్ తో కలిసి పాల్గొన్నారు. ఈ సందర్భంగా కలెక్టర్ మాట్లాడుతూ రాష్ట్రంలోని స్వయం సహాయక సంఘాలకు సాధికారత కల్పించడానికి, అన్నీ జీవనోపాధి అంశాలలో మహిళలను బలోపేతం చేయడానికి రాష్ట్ర ప్రభుత్వం మహిళా శక్తి కార్యక్రమాన్ని అమలు చేస్తున్నదని ఈ సందర్భంగా పేర్కొన్నారు. అదే విధంగా కోటి మంది మహిళలను కోటీశ్వరులను చేయాలనే రాష్ట్ర ప్రభుత్వం లక్ష్యంగా వివిధ రకాల కార్యక్రమాలను ప్రభుత్వం చేపట్టడం జరుగుతుందని తెలిపారు. ఇందిరా మహిళా శక్తి సంబరాలలో పాల్గొని వడ్డీ మాఫీ కింద 2 వేల 670 స్వశక్తి సంఘాలకు 3 కోట్ల 11 లక్షల రూపాయల చెక్కులను పంపిణీ చేశారు. వడ్డీ లేని రుణాల కింద 123 సంఘాలకు 17 కోట్ల రూపాయలను, స్త్రీ నిధి బ్యాంకు ద్వారా 25 పట్టణ మహిళా పొదుపు సంఘాలకు 17 లక్షల రూపాయల చెక్కును పంపిణీ చేశారు. మహిళల ఆదాయం పెంచెందుకు స్వయం సహాయక మహిళా సంఘాల ద్వారా ఫుడ్ ప్రాసెసింగ్ యూనిట్ల ఏర్పాటు, పాడి పశువుల పెంపకం, ఇందిరా శక్తి క్యాంటీన్, ఆర్టిసి కు అద్దె బస్సులు, పాఠశాలలకు ఏకరూప దుస్తులు కుట్టడం వంటి అనేక మార్గాలను అన్వేషిస్తున్నామని అన్నారు.ఇందిరా మహిళా శక్తి క్యాంటీన్ వంటి వివిధ వ్యాపారాలు చేయడం వల్ల నెలకు మహిళలకు అదనపు ఆదాయం లభిస్తుందని అన్నారు. ఆర్టిసి కు పెట్టిన అద్దె బస్సు ద్వారా నెలకు 70 వేల రూపాయల ఇస్తున్నామని అన్నారు. మహిళా సంఘాలు వారికి అందే రుణాలతో చిన్న చిన్న వ్యాపారాలు ప్రారంభించాలని తెలిపారు. మహిళా సంఘాల్లో ఉన్న సభ్యులు ప్రమాదవశాత్తు మరణిస్తే 10 లక్షల రూపాయల అందిస్తున్నామని అన్నారు. మహిళ సభ్యులు సాధారణంగా మరణిస్తే 2 లక్షల రూపాయల వరకు లోన్ బీమా అమలు అవుతుందని అన్నారు. అమ్మ ఆదర్శ పాఠశాలలో భాగంగా జగిత్యాల నియోజకవర్గంలో ప్రభుత్వ పాఠశాలలో అవసరమైన మౌళిక వసతుల ఏర్పాటులో మహిళలను భాగస్వామ్యం చేస్తూ వారికి పనులను కేటాయించడం జరిగింది. 138 ప్రభుత్వ స్కూళ్లలో 2 కోట్ల 53 లక్షల నిధులతో మరమ్మతులు చేయించడం జరిగింది. జగిత్యాల నియోజకవర్గం కు 3 కొత్త బస్సులు బీర్ పూర్, సారంగాపూర్, రాయికల్ కు మంజూరు అయినట్లు తెలిపారు.అనంతరం ఎమ్మెల్యే సంజయ్ కుమార్ మాట్లాడుతూ ప్రతి మహిళ సభ్యురాలికి ప్రమాద బీమా, లోన్ బీమా కల్పించామని, ఎవరైనా ప్రమాదంలో మరణిస్తే కుటుంబ సభ్యులకు 10 లక్షల పరిహారం అందుతుందని, సహజ మరణం పొందితే ఆ సభ్యురాలు పేరిట ఉన్న రుణం గరిష్టంగా 2 లక్షల వరకు మాఫీ అవుతుందని అన్నారు. ఏకరూప దుస్తులు కుట్టడం ద్వారా జిల్లాలో 134 మహిళలకు నూతన కుటీర వ్యాపార యూనిట్లు ఏర్పాటు చేశామని దీని ద్వారా వీరు 7 లక్షల 94 వేల రూపాయల ఆదాయం పొందినట్లు తెలిపారు. జిల్లాలోని మహిళా సంఘాల ద్వారా ఆర్టీసీ సంస్థకు అద్దె బస్సులు పెట్టామని అన్నారు. జగిత్యాల మండలం తాటిపల్లి గ్రామంలో పైలెట్ ప్రాజెక్ట్ కింద వెయ్యి మెగా వాట్ల సోలార్ విద్యుత్ ఉత్పత్తి ప్లాంట్ ఏర్పాటు చేయడానికి ప్రణాళికలు చేస్తున్నామని, అదే విధంగా జగిత్యాల మండలం చల్ గల్ గ్రామంలో పెట్రోల్ బంక్ ఏర్పాటు చేయుటకు ప్రణాళికలు చేస్తున్నట్లు తెలిపారు.ఈ కార్యక్రమంలో డిఆర్డిఓ రఘువరన్, సంబంధిత అధికారులు,

## ఆంక్షలు లేకుండా రైతులకు బ్యాంకులు రుణాలివ్వాలి

**జిల్లా కలెక్టర్ కు మాజీ మంత్రి జీవన్ రెడ్డి లేఖ**

**జగిత్యాల :** జగిత్యాల జిల్లాలోనీ రైతులకు రుణలిచ్చేందుకు బ్యాంకులు వివిధ రకాల ఆంక్షలు విధిస్తూ ఇబ్బందులకు గురిచేస్తున్నారని, కలెక్టర్ జోక్యం చేసుకుని రైతులకు రుణాలిచ్చేవిధంగా చర్యలు తీసుకోవాలని మాజీ మంత్రి తాటిపర్తి జీవన్ రెడ్డి సూచించారు. గురువారం ఈ మేరకు జిల్లా కలెక్టర్ సత్యప్రసాద్ కు జీవన్ రెడ్డి లేఖ రాశారు.రాష్ట్రంలో రైతుల భూములకు సంబందించిన పట్టాదారు పాసుబుక్కులు తనాఖ పెట్టుకోకుండానే బ్యాంకులు పంట రుణాలు ఇవ్వాలని రాష్ట్ర ప్రభుత్వ ఆదేశాలున్నప్పటికి జగిత్యాల జిల్లాలో బ్యాంకులు రైతులకు తనాఖ లేకుండా రుణాలు ఇవ్వడంలేదని వాపోయారు.అలాగే పట్టాదారు పాస్ బుక్కులు జారీ చేయబడినటువంటి అసైండ్ భూములకు సైతం పంట రుణాలివ్వాలన్నారు.పట్టాదారు పాస్ బుక్కులు బ్యాంకులో డిపాజిట్ లేకుండా, అలాగే పాస్ బుక్కులు కలిగిన ఆసైన్ భూములకు సంబందించిన రైతులకు పంట రుణలిచ్చే విధంగా జిల్లా కలెక్టర్ లీడ్ బ్యాంక్ అధికారులు, వివిధ బ్యాంకులకు స్పష్టమైన ఆదేశాలు ఇవ్వాలని జీవన్ రెడ్డి కలెక్టర్ సూచించారు.

## డిగ్రీ ప్రవేశాల కోసం చివరి విడతగా దోస్త్ స్పెషల్ ఫేస్ షెడ్యూల్ విడుదల

**జగిత్యాల :** 2025- 26 విద్యా సంవత్సరానికి గాను డిగ్రీ లో అడ్మిషన్ పొందేందుకు రూపొందించబడిన దోస్త్ (డిగ్రీ ఆన్లైన్ సర్వీసెస్, తెలంగాణ) చివరి విడతగా స్పెషల్ ఫేస్ నోటిఫికేషన్ ను ఉన్నత విద్యామండలి జూలై 24 న విడుదల చేయడం జరిగిందని స్థానిక ప్రభుత్వ మహిళా డిగ్రీ కళాశాల ప్రిన్సిపల్ ప్రొఫెసర్ కె రామకృష్ణ , దోస్త్ కన్వీనర్ జి.చంద్రయ్య సంయుక్త ప్రకటనలో తెలియజేయడం జరిగింది.దోస్త్ స్పెషల్ ఫేస్ షెడ్యూల్ ప్రకారం విద్యార్థులు ఆన్లైన్ ప్రక్రియ ద్వారా జూలై 25వ తేదీ నుండి జూలై 31వ తేదీ వరకు దరఖాస్తు చేసుకోవాల్సి ఉంటుందని,జూలై 25 వ తేదీ నుండి జూలై 31 వరకు వెబ్ ఆప్షన్ ప్రక్రియ ద్వారా కళాశాలలను ఎంపిక చేసుకోవాల్సి ఉంటుంది.ఆగస్టు 3న స్పెషల్ ఫేస్ అడ్మిషన్ల అలాట్మెంట్ ప్రకటించడం జరుగుతుందని, ఆగస్టు 3 నుండి ఆగస్టు 6 వరకు సీట్లు పొందిన విద్యార్థులు ఆన్లైన్ సెల్ఫ్ రిపోర్టింగ్ ను పూర్తి చేసుకోవాల్సి ఉంటుందని, ఆన్లైన్లో సెల్ఫ్ రిపోర్ట్ చేసుకున్న విద్యార్థులు ఆగస్టు 4 నుండి ఆగస్టు 6వ తేదీ లోగా కళాశాలలో ఒరిజినల్ టిసి మరియు ఇతర సర్టిఫికెట్ల జిరాక్స్ కాపీలతో వచ్చి రిపోర్టు చేయవలసి ఉంటుందని, విద్యార్థి ఆన్లైన్ సెల్ఫ్ రిపోర్ట్ చేయకపోయినా మరియు కళాశాలలో సిసిఓటిపితో రిపోర్ట్ చేయకపోయినా సీటు రద్దు అవుతుందని ప్రిన్సిపాల్ ప్రొఫెసర్ కె రామకృష్ణ తెలియజేశారు. స్పెషల్ ఫేస్ ఈ విద్యా సంవత్సరంలో విద్యార్థులు అడ్మిషన్ పొందుటకు చివరి అవకాశం అని విద్యార్థులందరూ స్పెషల్ ఫేస్ అవకాశాన్ని ఉపయోగించుకొని అడ్మిషన్ పొందాలని కళాశాల ప్రిన్సిపాల్ తెలియజేయడం జరిగింది. దోస్త్ స్పెషల్ ఫేస్ నోటిఫికేషన్ ప్రకారం ఇప్పటివరకు మూడు విడతలలో అడ్మిషన్ పొందని విద్యార్థులు ఎలాంటి రిజిస్ట్రేషన్ ఫీజు చెల్లించకుండా స్పెషల్ ఫేస్ లో పాల్గొనవచ్చును. ఇదివరకు దోస్తు ద్వారా రిజిస్ట్రేషన్ చేయని విద్యార్థులు 400 రూపాయల రిజిస్ట్రేషన్ ఫీజు చెల్లించి స్పెషల్ ఫేస్ లో పాల్గొనవచ్చు

# గ్రామాల్లో విజిబుల్ పోలీసింగ్‌పై ప్రత్యేక దృష్టి సారించాలి

**సైబర్ మోసాల పై ప్రజలకు అవగాహన కల్పించాలి**

**జిల్లా ఎస్పీ అశోక్ కుమార్**

**ధర్మపురి :** గ్రామాల్లో విజిబుల్ పోలీసింగ్ పై ప్రత్యేక దృష్టి సారించాలని,సైబర్ మోసాల పై ప్రజలకు అవగాహన కల్పించాలనిజిల్లా ఎస్పీ అశోక్ కుమార్ ఆదేశించారు. గురువారం జిల్లాలోని బీర్పూర్ పోలీస్ స్టేషన్ ను జిల్లా ఎస్పీ ఆకస్మికంగా తనిఖీ చేశారు. ఈ సందర్భంగా ఎస్పీ పోలీస్ స్టేషన్ ల పరిసరాలను, స్టేషన్ పరిధిలో నమోదు అవుతున్న, నమోదైన కేసుల వివారలు,స్టేషన్ రికార్డ్ లు తనిఖీ చేసి కేసుల దర్యాప్తు విషయంలో అధికారులు అలసత్వం వహించవద్దని సూచించారు.,ప్రజా ఫిర్యాదులలో ఎటువంటి జాప్యం చేయకుండా బాధితుల పిర్యాదుల పట్ల తక్షణమే స్పందించాలన్నారు. ప్రజలకు ఎల్లపుడు అందుబాటులో ఉండాలని సూచించారు.బ్లూ కోల్ట్ ,పెట్రో కార్ సిబ్బంది 100 డయల్ కాల్స్ కి తక్షణమే స్పందిస్తూ వెంటనే సంఘటనా స్థలానికి చేరుకొని సమస్య పరిష్కారానికి చర్యలు చేపట్టాలన్నారు. పెట్రోలింగ్ సమయంలో పోలీస్ స్టేషన్ పరిధిలో ఉన్న రౌడీ షీటర్లను ప్రతి రోజు తనిఖీ చేయాలని అన్నారు.విజిబుల్ పోలీసింగ్ లో భాగంగా విలేజ్ పోలీస్ అధికారులు తరచు గ్రామాలు పర్యటిస్తూ ప్రజలతో మమేకం అవుతు ప్రజలకు చట్టాల మీద, డయల్100,షీ టీమ్స్, సైబర్ నేరాలు,ట్రాఫిక్ నియమాలు తదితర అంశాల మీద అవగాహన కల్పించాలని అన్నారు.పోలీస్ స్టేషన్ పరిధిలో ఏలాంటి అవాంఛనీయ సంఘటనలు జరగకుండా సిబ్బంది అందరి కృషి చేయాలని సిబ్బంది, అధికారులు అందరూ విధులు సక్రమంగా విధులు నిర్వహించడం ద్వారానే శాంతిభద్రతలు అదుపులో ఉంటాయని సూచించారు. రాబోవు రోజులో కురిసే వర్షాల దృష్ట్యా ప్రజలకు ఏవిధమైన ఇబ్బందులు లేకుండా ప్రణాళికా బద్దంగా పని చేయాలని అన్నారు. వర్షాల ప్రభావం, వరద పరిస్థితిలో తీసుకోవాల్సిన జాగ్రత్తలు తదితర అంశాలపై ప్రజలను ఎప్పటికప్పుడు చైతన్య పర్చాలని సూచించారు.ఎస్పీ వెంట ఎస్.ఐ రాజు, సిబ్బంది పాల్గొన్నారు.

# కాంగ్రెస్ బీఆర్ఎస్ కుమ్మక్కు రాజకీయాలు

**హైదరాబాద్ :** తెలంగాణలో మరోసారి బీఆర్ఎస్ కాంగ్రెస్ కుమ్మక్కు రాజకీయాల అసలైన రూపం బయటపడింది. రాష్ట్ర ప్రజలను మభ్యపెట్టే 'హైడ్ అండ్ సీక్' రాజకీయ నాటకం కొనసాగుతోంది. రేవంత్ రెడ్డి పీసీసీ అధ్యక్షుడిగా ఉన్న సమయంలో బీఆర్ఎస్ ప్రభుత్వంపై ఫోన్ ట్యాపింగ్, వ్యక్తిగత నిఘా, గోప్యత ఉల్లంఘనలపై రేవంత్ రెడ్డి తీవ్రంగా ఆరోపణలు చేశారు. తనతో పాటు తన కుటుంబం ఫోన్లు ట్యాపింగ్ కు పాల్పడ్డారని మాట్లాడారు. కానీ ఇప్పుడు ఆయన అవన్నీ మరిచినట్టుగా, ఫోన్ ట్యాపింగ్ జరిగి ఉంటే తనకు నోటీసులు వచ్చేవి కదా అనే వ్యాఖ్యలు చేస్తున్నారు. అలాంటప్పుడు గతంలో రేవంత్ రెడ్డి చేసిన ఆరోపణలు నాటకమా? లేక ఇప్పుడు బీఆర్ఎస్ పార్టీతో కుదిరిన ప్యాకేజీ డీలే కారణమా అనే అనుమానం కలుగుతోంది. బీఆర్ఎస్ కాంగ్రెస్ మధ్య ప్యాకేజీ బేరాలు కుదిరాయనడానికి ఇది స్పష్టమైన నిదర్శనం.కాంగ్రెస్ ? బీఆర్ఎస్ పార్టీలు ప్రజల ముందు కేవలం మాటల యుద్ధం చేసుకుంటూ కుమ్ములాటలు చేసుకుంటూ, చీకట్లో ప్యాకేజీలు కుదుర్చుకుంటున్న విషయం మరోసారి స్పష్టమైంది. కాళేశ్వరం ప్రాజెక్టు కుంభకోణంపై ఇప్పటికే కేంద్ర వ్యవస్థలు సంచలన విషయాలను బయటపెట్టాయి. ఈ విషయంలో నాడు పీసీసీ చీఫ్ గా ఉన్న రేవంత్ రెడ్డి కాళేశ్వరం ప్రాజెక్టులో కేసీఆర్ కుటుంబం వేలకోట్ల రూపాయల అవినీతికి పాల్పడిందని, సీబీఐ విచారణ జరిపించాలని డిమాండ్ చేసి.. అధికారంలోకి వచ్చాక అదే బీఆర్ఎస్ పార్టీకి రక్షణ కవచంగా మారారు. రూ. 38,000 కోట్లతో ప్రారంభించిన కాళేశ్వరం ప్రాజెక్టు వ్యయం రూ. 1.2 లక్షల కోట్లకు పెంచిన సంగతి తెలిసిందే. వేల కోట్లు వృథా చేసినట్లు కంట్రోలర్ అండ్ ఆడిటర్ జనరల్ (అంఉ) నివేదికలు స్పష్టంగా పేర్కొన్నాయి. ఈ ప్రాజెక్టులో టెండర్ల మంజూరు, పునర్నిర్మాణ ఖర్చులు, నిర్మాణ వైఫల్యాలపై సంపూర్ణ విచారణ జరగాల్సిన అవసరం ఉంది. అయితే కాంగ్రెస్ ప్రభుత్వం అధికారంలోకి వచ్చిన తర్వాత ఒక్క అడుగైనా ముందుకు వేయకుండా, ఈ కేసును నీరుగార్చే కుట్రలకే పాల్పడుతోంది. గత 19 నెలలుగా కాళేశ్వరం అవినీతి దర్యాప్తు పేరుతో కాలయాపన చేస్తూ... అసలు దోషులను అరెస్ట్ చేయకుండా విమర్శలకే పరిమితమైంది. ఇప్పటికైనా కాళేశ్వరం ప్రాజెక్టు అవినీతి కేసులో సీబీఐ విచారణకు కోరి కాంగ్రెస్ ప్రభుత్వం చిత్తశుద్ధిని చాటుకోవాలి.కాళేశ్వరం ప్రాజెక్టు అవినీతి మాత్రమే కాదు? కేసీఆర్ ప్రభుత్వంలో వెలుగు చూసిన డ్రగ్స్ కేసులు, విద్యుత్ కొనుగోళ్లలో జరిగిన అవినీతి, ఫార్ములా ఈ రేసింగ్ కేసులో నిధుల మళ్లింపు, ల్యాండ్ స్కాంలు, ఉద్యోగ నియామకాలలో చోటుచేసుకున్న అవకతవకలు.. ఈ కేసులన్నింటిపై విచారణ చేపడతామని వాగ్దానం చేసిన కాంగ్రెస్ ప్రభుత్వం, ఇప్పటి వరకు అసలు దోషులను పట్టుకున్న పరిస్థితి లేదు. ఇప్పుడు బీఆర్ఎస్ కుటుంబంతో కుమ్మక్కై అవినీతికి కవచంగా మారింది.

## కేటీఆర్ పుట్టినరోజు శుభాకాంక్షలు తెలిపిన మంచిరెడ్డి

హైదరాబాద్,24(తెలంగాణ గీతం ) బిఆర్ఎస్ వర్కింగ్ ప్రెసిడెంట్, మాజీ మంత్రి కల్వకుంట్ల తారక రామారావుకు రంగారెడ్డి జిల్లా బిఆర్ఎస్ పార్టీ అధ్యక్షులు మాజీ ఎమ్మెల్యే మంచిరెడ్డి కిషన్ రెడ్డి, బిఆర్ఎస్ రాష్ట్ర యువ నాయకులు మంచిరెడ్డి ప్రశాంత్ కుమార్ రెడ్డి నాయకులతో కలిసి జన్మదిన శుభాకాంక్షలు తెలిపారు. గురువారం ఈ మేరకు తెలంగాణ భవన్ లో జరిగిన పార్టీ వర్కింగ్ ప్రెసిడెంట్ కేటీఆర్ జన్మదిన వేడుకల్లో పాల్గొని ఆయనకు శుభాకాంక్షలు తెలియజేశారు. నాయకులు, కార్యకర్తల సమక్షంలో తన పుట్టినరోజు కేక్ కట్ చేసిన కేటీఆర్ మంచిరెడ్డి ప్రశాంత్ కుమార్ రెడ్డికి కేక్ ను తినిపించారు. ఈ కార్యక్రమంలో ఇబ్రహీంపట్నం నియోజకవర్గ మాజీ సర్పంచులు, ఎంపిపిలు, మున్సిపల్ చైర్మన్లు నాయకులు కార్యకర్తలు బంటి యూత్ పోర్స్ పాల్గొన్నారు.

## ఘనంగా బిఆర్ఎస్ వర్కింగ్ ప్రెసిడెంట్ కేటిఆర్ జన్మదిన వేడుకలు

**కోరుట్ల :** బీఆర్ఎస్ పార్టీ వర్కింగ్ ప్రెసిడెంట్,మాజీ ఐటీ శాఖ మంత్రి తారక రామారావు జన్మదినాన్ని పురస్కరించుకుని కోరుట్ల బీఆర్ఎస్ పట్టణ,మండల శాఖ ఆధ్వర్యంలో పట్టణంలోని ఎమ్మెల్యే క్యాంపు కార్యాలయంలో కేటీఆర్ జన్మదినోత్సవ వేడుకలు ఘనంగా నిర్వహించారు. ఈ సందర్భంగా కేకు కట్ చేసి కార్యకర్తలు పంపిణీ చేశారు.అనంతరం బిఆర్ఎస్ మండల అధ్యక్షులు దారిశెట్టి రాజేష్ మాట్లాడుతూ పేద ప్రజల ఆశాజ్యోతి కేటీఆర్ నిండు నూరేళ్ల ఆయురారోగ్యాలతో బాగుండాలని అన్నారు. భవిషత్‌లో మరింత ఉన్నతస్థాయిలో నిలువాలని ఆకాంక్షించారు.సెక్టార్ దిక్సూచి రేపటి తెలంగాణ అభివృద్ధి ప్రదాత,ఎల్లప్పుడూ పేద ప్రజల గురించి ఆలోచించే నాయకుడని కొనియాడారు.ఎల్లప్పుడూ పార్టీ కార్యకర్తలను,యువకులను కంటికి రెప్పలా కాపాడుకొంటారని అన్నారు.ఈ వేడుకల్లో బిఆర్ఎస్ మండల అధ్యక్షులు దారిశెట్టి రాజేష్, మాజీ జిల్లా రైతు సేవా సమితి అధ్యక్షులు చీటి వెంకట్ రావు, మైనార్టీ అధ్యక్షులు ఫహీం,తాజా మాజీ సర్పంచులు కేతి రెడ్డి భాస్కర్,వనతడుపుల అంజయ్య ,సందయ్య,నరేష్,సత్యనారాయణ, తాజా మాజీ కౌన్సిలర్ లు ముజాఫర్ అహ్మద్, పేర్ల సత్యం,యువ నాయకులు రాజకుమార్,పొట్ట సురేందర్,గంగాధర్,అర్బజ్,గేల్లా శ్రీను,విజయ్, శేఖర్,సంతోష్ తదితరులు ఉన్నారు.

## బుగ్గారం జి.పి.లో రికార్డుల తనిఖీ బయట పడ్డ మరింత దుర్వినియోగం - అక్రమాలు

**జగిత్యాల :** జిల్లాలోని బుగ్గారం గ్రామ పంచాయతీ కార్యాలయంలో గురువారం రికార్డుల తనిఖీ జరిగింది. ఈ తనిఖీల్లో మరింత దుర్వినియోగంతో పాటు అనేక అక్రమాలు బయట పడ్డాయని పిర్యాదు దారుడైన విడిసి వ్యవస్థాపక అధ్యక్షులు చుక్క గంగారెడ్డి తెలిపారు. ఈ సందర్భంగా ఆయనతో పాటు రికార్డుల పరిశీలకులు బుగ్గారం గ్రామ పంచాయతీ కార్యాలయం ఎదుట విలేఖరులతో మాట్లాడారు. ఈ తనిఖీల్లో బయట పడ్డ దుర్వినియోగాన్ని, అక్రమాలను, అధికారుల, పాలకుల తప్పిదాలను ఉన్నతాధికారుల దృష్టికి తీసుకెళ్తామని తెలిపారు. ఇకనైనా అధికారులు సక్రమంగా స్పందించి చర్యలు చేపట్టక పోతే న్యాయస్థానాల దృష్టికి కూడా తీసుకెళ్ళి తగు న్యాయ పోరాటం చేస్తామన్నారు. ప్రజలు, యువకులు, విద్యావంతులు ప్రశ్నించే తత్వాన్ని అలవర్చుకోవాలని అన్నారు. గ్రామ పంచాయతీ కార్యాలయాలతో పాటు ఏ ప్రభుత్వ కార్యాలయంలోనైనా అవినీతి, అక్రమాలు జరిగినా సమాచారం ఇవ్వాలని వారు కోరారు. సమాచారం ఇచ్చిన వారి వివరాలు గోప్యంగా ఉంచి తగు న్యాయం కోసం చట్ట బద్దంగా పోరాటం చేస్తామన్నారు. ఈ రికార్డుల తనిఖీలో నేషనల్ హ్యూమన్ రైట్స్ కౌన్సిల్ (స్వచ్ఛంద సంస్థ) జగిత్యాల జిల్లా వర్కింగ్ ప్రెసిడెంట్ అప్పం చిన్నా రెడ్డి, జిల్లా కార్యదర్శి పల్లికొండ అనిల్, రిటైర్డ్ టీచర్ చెట్ పల్లి రాజమల్లయ్య, విడిసి కోర్ కమిటీ వైస్ చైర్మన్ పెద్దనవేని రాగన్న తదితరులు పాల్గొన్నారు

## తల్లిదండ్రులను విస్మరిస్తే జైలుకే..

**సీనియర్ సిటీజేన్స్ రాష్ట్ర కార్యదర్శి హరి ఆశోక్ కుమార్**

**మెట్ పల్లి :** వయోవృద్ధులైన కన్న తల్లి,దండ్రుల పోషణ, సంరక్షణ బాధ్యత పిల్లలదే నని విస్మరిస్తే శిక్షార్హులేనని ,జైలు శిక్ష ,జరిమానా తదితర చట్టపరమైన చర్యలు తప్పవని తెలంగాణ ఆల్ సీనియర్ సిటీజేన్స్ అసోసియేషన్ రాష్ట్ర కార్యదర్శి హరి ఆశోక్ కుమార్ హెచ్చరించారు.గురువారం మెట్ పల్లి డివిజన్ సీనియర్ సిటీజేన్స్ అసోసియేషన్ ఆధ్వర్యంలో సంఘ కార్యాలయం(కళా నగర్)లో వయోవృద్ధుల పోషణ,సంరక్షణ చట్టం పై అవగాహన సమావేశంను నిర్వహించారు..ముఖ్య అతిథిగా పాల్గొన్న హరి అశోక్ కుమార్ మాట్లాడుతూ వృద్ధుల సంరక్షణ చట్టం 2007 సెక్షన్ 24 ప్రకారం వృద్ధులైన తల్లిదండ్రులను పోషించక నిరాధరిస్తు వేధింపులకు గురిచేస్తున్న వారికి,నోటీసులు ఇచ్చినా హాజరు కాని వారికి ,తీర్పులు పాటించని వారికి 6 నెలల వరకు జైలు శిక్ష తో పాటు జరిమాన విధించే వీలు చట్టంలో ఉందన్నారు.మెట్ పల్లి డివిజన్లో వృద్ధుల కేసులను సత్వరం పరిష్కరిస్తున్న ఆర్డీవో శ్రీనివాస్ కు సంఘం తరపున కృతజ్ఞతలు తెలిపారుఎం అభినందించారు.ఈ కార్యక్రమంలో జిల్లా ప్రధాన కార్యదర్శి గౌరిశెట్టి విశ్వనాథం,ఉపాధ్యక్షులు పి.సి.హన్మంత రెడ్డి,ప్రకాష్ రావు, ఎం.డి.యాకూబ్,ఆర్గనైజింగ్ కార్యదర్శి పూసాల ఆశోక్ రావు, మెట్ పల్లి డివిజన్ అధ్యక్షుడు వొజ్జల బుచ్చిరెడ్డి,కార్యదర్శి సౌదాల కమలాకర్, కోశాధికారి వెల్ముల ప్రభాకర్ రావు,ఉపాధ్యక్షుడు మద్దెల స్వామి,కోరుట్ల అధ్యక్షుడు పబ్బా శివానందం,కార్యదర్శి గంటేడి రాజ్ మోహన్,మెట్ పల్లి,ఇబ్రహీంపట్నం,మల్లాపూర్ మండలాల సీనియర్ సిటీజేన్స్ ప్రతినిధులు తదితరులు పాల్గొన్నారు.

## తెలంగాణ రాష్ట్రంలోని ట్రాన్స్‌జెండర్స్‌కు మరింత రక్షణ

**యుగంతర్ అనే స్వచ్ఛంద సంస్థ మధ్య అవగాహనా ఒప్పందం**

**హైదరాబాద్ :** తెలంగాణ రాష్ట్రంలోని ట్రాన్స్‌జెండర్స్‌కు మరింత రక్షణ కల్పించేలా తెలంగాణ ఉమెన్ సేఫ్టీ వింగ్, బెంగళూరు ప్రధాన కేంద్రంగా పనిచేసే యుగంతర్ అనే స్వచ్ఛంద సంస్థ మధ్య అవగాహనా ఒప్పందం కుదిరింది. ఈ ఒప్పందం ద్వారా ట్రాన్స్‌జెండర్‌ల ప్రొటెక్షన్ సెల్ ప్రైడ్ పోలీస్ కింద అందించే సేవలు మరింత మెరుగుపడనున్నాయి.ఈ ఒప్పంద ప్రకారం తెలంగాణ ఉమెన్ సేఫ్టీ వింగ్ పోలీసులు, యుగంతర్ సభ్యులు ట్రాన్స్‌జెండర్‌లకు సేవలు అందించనున్నారు. వారు ఏదైనా సంక్షోభంలో ఉన్నప్పుడు జోక్యం చేసుకోవడం, చట్టపరమైన సహకారం అందించడం, మానసిక ఆరోగ్యాన్ని పరిరక్షించడం, అందుకోసం పోలీసులకు శిక్షణ ఇవ్వడం, ప్రజల్లో అవగాహన కల్పించడం లాంటి సేవలు ఇందులో ఉన్నాయి.యుగంతర్ స్వచ్ఛంద సంస్థ హైదరాబాద్‌లోని తన క్వీర్ ట్రాన్స్ వెల్‌నెస్ అండ్ సపోర్టు సెంటర్ ద్వారా ట్రాన్స్‌జెండర్‌ల